Les Avenières Veyrins-Thuellin

Veyrins-Thuellin

Les Avenières Île en Dauphiné

Vie Citoyenne

Journal d'Information Municipale

A la rencontre des habitants de notre ville

N° 6

Janvier 2017

> Nos Associations

Animation de la vie locale p4

+Calendrier des fêtes 2017 détachable

> Vie municipale
Accueil des nouveaux arrivants p23

> Vie scolaire p21
Inscriptions aux écoles rentrée 2017

> Vie culturelle p30
Cinéma, Médiathèque

> Vie locale p33

> Le Mot des Maires

Chères Aveyrlinoises,
Chers Aveyrlinois,

Avec l'ensemble des conseillers municipaux nous vous présentons tous nos vœux de bonheur et de bonne santé. Ces vœux s'adressent également à tous ceux qui vous sont chers. Nous avons une pensée toute particulière pour celles et ceux qui souffrent et qui sont dans la peine. Nous les assurons de toute notre sympathie et de notre soutien.

Dans ce numéro de vie citoyenne nous mettons en lumière **nos 110 associations** qui œuvrent dans les domaines les plus variés ; sportif, culturel, social, loisirs, scolaire et autres. Nous mettons à l'honneur toutes ces femmes et tous ces hommes qui, de manière bénévole donnent de leur temps pour faire vivre leur association au service des autres. Ils n'attendent rien en retour, mais méritent toute notre considération, nos remerciements et notre reconnaissance. La richesse de notre commune est économique, environnementale mais avant tout humaine.

La commune nouvelle souffle sa première bougie d'anniversaire.

Grâce à l'implication et à la confiance de tous les acteurs, habitants, élus, entreprises, artisans, commerçants, associations et services publics, elle se porte bien. Nous savons qu'il nous reste encore beaucoup à faire mais vous pouvez compter sur notre enthousiasme et sur notre détermination pour poursuivre la construction et la valorisation de notre territoire communal.

Tout au long de l'année 2016, l'ensemble de vos élus s'est attelé de manière rigoureuse et transparente aux nombreux travaux d'harmonisation. Les décisions ont été prises en veillant à ce qu'elles soient justes et équitables. Nous tenons à remercier tous les adjoints et les conseillers municipaux pour le travail accompli.

S'agissant des services municipaux, une nouvelle organisation et de nouvelles méthodes de travail ont été mis en œuvre afin de répondre aux exigences et aux défis que doit relever une commune de près de 8 000 habitants. Moderniser, dématérialiser et rendre les services accessibles à distance (comme par exemple l'achat des tickets de cantine) sont les objectifs que nous poursuivons, en maintenant bien sûr la proximité dans les mairies de nos deux communes historiques. Tout le personnel municipal a contribué fortement à la réussite de cette année bien particulière. Nous tenons à les remercier et à les féliciter pour leur compétence, leur disponibilité, leur engagement et leur loyauté.

Nous ne reviendrons pas dans le détail sur les réalisations de 2016. Tout au long de l'année nous vous avons tenu informé à l'aide de 5 numéros de vie citoyenne, 5 rencontres citoyennes, notre site internet et notre page facebook.
2017 sera encore une année tout à fait exceptionnelle. La construction de la nouvelle carte territoriale se poursuit avec la naissance de la communauté de communes **« Les Balcons du Dauphiné »**. Elle regroupe 47 communes et près de 73 000 habitants. Ce renforcement de l'intercommunalité va nous permettre de devenir un territoire qui compte. Elle nous permettra de porter de nouvelles compétences obligatoires importantes et structurantes tels : l'aménagement de l'espace dont le Plan Local d'Urbanisme Intercommunal (PLUI), la promotion du tourisme, la gestion des milieux aquatiques et la prévention des inondations, l'eau et l'assainissement. Avec des régions et des intercommunalités plus grandes, il devient nécessaire que les communes se regroupent en communes nouvelles pour se renforcer et se doter des moyens leur permettant d'assurer les services de proximité attendus par la population. Et ce choix nous l'avons fait !

2017 sera marquée par de grands rendez-vous électoraux avec la présidentielle et les législatives. Nous vous invitons à participer massivement à ce grand moment de démocratie, de manière à ce que l'absentéisme soit la grande perdante de ces élections.

Concernant notre commune, **de nombreux projets** seront engagés ou terminés. Ce sera le cas du cheminement doux reliant le centre de Veyrins aux Avenières. Les travaux d'aménagement de la place Bacchus seront engagés notamment sur sa partie haute et la réhabilitation de certains commerces de la grande rue sera lancée dans le cadre d'un dispositif spécifique entre la commune et un bailleur. Le projet d'aménagement de la place de la mairie de Veyrins-Thuellin sera terminé dans sa phase d'étude. Le complexe sportif des Avenières sera complété par la création d'une aire supplémentaire de sports et loisirs.
Un programme « sécurité » sera proposé prochainement au conseil municipal et, s'il le valide, mis en œuvre progressivement. Il comprendra notamment l'équipement en vidéo protection des principaux espaces publics de la commune nouvelle.

Bien entendu nous poursuivrons les actions d'harmonisation notamment sur le plan fiscal dans le cadre de notre engagement tel qu'il est inscrit dans la charte de la commune nouvelle : « la commune nouvelle nécessite d'harmoniser la fiscalité des communes fondatrices. Les élus des communes historiques s'engagent à réaliser cette harmonisation en veillant à limiter l'impact fiscal pour les contribuables ».

Comme vous pouvez le constater, les projets sont nombreux et variés. Vous serez tenus régulièrement informés de leur évolution. Pour les plus importants nous le ferons en vous associant dans le cadre d'une méthode participative simple.

Construisons des ponts plutôt que des murs et restons unis autour de nos valeurs républicaines :
Liberté, égalité, fraternité.

Bien Cordialement,

Daniel MICHOUD
Maire de la commune
des Avenières Veyrins-Thuellin

Gérard GUICHERD
Maire délégué de Veyrins-Thuellin

> Pose de la première pierre
Hexcel
21 oct. 2016

Hexcel agrandit son site des Avenières : Une extension de 40% de son bâtiment dédié au tissage de carbone

Thierry Merlot, Président du Groupe Hexcel pour les régions Europe, Asie, Pacifique, Moyen-Orient et Afrique, pose aujourd'hui **la première pierre de l'extension de l'usine HEXCEL dédiée au tissage du carbone aux Avenières (38).** *« L'extension de notre usine des Avenières vise à renforcer la capacité des installations de tissage carbone du Groupe en Europe, et à répondre à la demande croissante du marché aéronautique en composites. Elle va s'accompagner de la création d'une cinquantaine d'emplois directs en Isère »* explique-t-il.

> +40% de surface de production pour la plus grande usine de tissage de fibre de carbone au monde

Sur son site des Avenières, Hexcel développe des technologies innovantes de production de renforts textiles pour matériaux composites. Il s'agit de la plus grande usine de tissage de fibre de carbone au monde. Avec cette extension, la capacité de production de tissus carbone va augmenter de 40% pour satisfaire la demande croissante des programmes aéronautiques.

La construction de ce nouveau bâtiment d'une surface de 3 500 m2 est lancée ce 21 octobre 2016 en présence de Thomas MICHAUD, Sous-Préfet de la Tour du Pin, Alain MOYNE- BRESSAND, Député de l'Isère, Annick MERLE, Vice-Présidente du Département de l'Isère, Olivier BONNARD, Président

de la Communauté de Communes du « Pays des Couleurs » et Daniel MICHOUD, Maire des Avenières.

> L'extension des Avenières au cœur d'un large programme du Groupe Hexcel en France

L'extension de l'usine des Avenières du Groupe Hexcel s'inscrit dans un vaste programme d'investissements et de modernisation de l'ordre de 220 millions d'euros destiné à sécuriser la chaîne d'approvisionnement global : implantation d'une première usine européenne de fabrication de PAN, matière première de la fibre de carbone, ainsi qu'une ligne de fabrication de fibre de carbone, à Roussillon (38), création d'un nouveau siège social France à Dagneux (01) et d'une nouvelle ligne de pré-imprégnation en grande largeur sur le site de Dagneux (à venir). *« Cela contribue à créer une filière complète de matériaux composites. A ce jour c'est une position unique en Europe qui va permettre d'ouvrir de nouvelles opportunités de développement à la filière matériaux composites pour la Région, l'Isère et les collectivités locales en créant plus de 200 emplois d'ici 2017. »*, ajoute Thierry Merlot.

> Le site HEXCEL des Avenières : un dispositif de pointe pour ses clients

Le site industriel d'Hexcel aux Avenières dispose d'un centre R&D de pointe et d'un **Laboratoire d'applications**. *« Ce laboratoire permet de mettre au point des procédés innovants pour la fabrication de pièces en matériaux composites à partir de nos produits et de nos technologies : de la mise en œuvre jusqu'à la pièce finale validée par les essais mécaniques. »* explique Thierry Merlot.

Hexcel a ainsi développé une expertise et un savoir-faire dans des technologies spécifiques afin de répondre de manière optimale aux cahiers des charges de ses clients, ce qui fait des Avenières un site complet et innovant.

HEXCEL : ACTUELLEMENT SUR LE SITE DE LES AVENIERES VEYRINS-THUELLIN
420 employés
Chiffre d'affaires 2015 : **157 Mi €**
Superficie : **10 ha**

ZOOM SUR...

Nos Associations

L'Association Sportive Veyrlinoise

L'Association Sportive Veyrlinoise est une association composée d'environ 70 membres. Elle propose les activités badminton et volley.

Badminton : le mardi et le mercredi soir de 20h30 à 22h30 au gymnase de Veyrins-Thuellin.

Volley : le jeudi soir de 20h30 à 22h30.

Il est possible de faire les 2 activités ou une seule en fonction de votre forme et de votre envie. Ambiance conviviale et sans pression.

Cela vous en coûtera 20 euros à l'année.

Si vous cherchez un sport pour vous aider à oublier votre dure journée, venez essayer !

Contact au 07.81.95.24.84.

Le Centre de Formation Jeunes Boulistes (CFJB)

Le Centre de Formation réunit 29 jeunes boulistes classés en différentes catégories.

Les -9 -11 ans ont débuté leurs compétions avec plusieurs équipes des CFJB du département. Leurs épreuves consistent à la maîtrise de la boule sous forme de jeux.

Les -13 ans participent à des compétitions par équipes associant le jeu traditionnel à des épreuves d'adresse.

Enfin les -15 et -18 ans participent au championnat en club et à différentes rencontres en simple en double ou en multi épreuves.

Les entraînements se déroulent le mercredi de 18h à 19h30 au boulodrome, hors vacances scolaires. L'équipe d'animateurs se compose de 9 moniteurs-entraineurs dont 5 diplômés.

Toute l'équipe de bénévoles remercie Yves et Carole Bourjaillat pour leur accueil convivial.

ADMR
Service de proximité d'aide à la personne

(Certification AFNOR des services à la personne)

Son siège est situé au
1, place Bacchus aux AVENIERES,
(2ème étage du Foyer Logement)

Evelyne MOSETTI-BASSET - Présidente
et Josiane GIPPET - Vice-Présidente

04.74.33.70.76
www.admr38.org
mail : admraven@fede38.admr.org

L'ADMR des Avenières contribue à améliorer la vie de tous ses clients et accompagne les personnes dans les actes de la vie quotidienne.

Elle se compose d'une équipe de **12 bénévoles et de 21 salariées**. Elle intervient, 7 jours sur 7, dans 3 domaines de service déclinés ci-après. Les prestations sont assurées par des aides à domicile et des auxiliaires de vie sociale.

N. B. : A compter du 1er janvier 2017, la branche Famille est rattachée à l'ADMR VAL D'AMBY

Autonomie : Toilettes, Lever, Coucher, Garde de Nuit, Courses, Sorties ;

Domicile : Ménage, Repassage ;

Livraison de repas : 6 distributions par semaine en liaison froide

(la livraison du samedi inclus le repas du dimanche).

Quelques informations complémenaires :

- **Tarifs et financement :** le coût des prestations est fonction du nombre d'heures d'intervention ainsi que des prises en charges accordées selon la situation personnelle (âge, dépendance, Conseil Départemental, caisses de retraite, etc.)
- Aucune majoration n'est appliquée pour les interventions des dimanches et jours fériés
- L'ADMR est habilitée à délivrer des attestations fiscales permettant de bénéficier de réduction d'impôts (service d'aide à domicile et portage des repas).

Alta Voce

Vous aimez la musique, vous aimez chanter, alors rejoignez-nous à la chorale des Avenières !

Créé en 2009 par Elisabeth Chêne, l'ensemble vocal **«Alta Voce»** est un chœur à 4 voix composé de 40 choristes. Il vous accueillera avec convivialité pour des moments de partage musicaux intenses et bienfaisants. Le répertoire, essentiellement classique, comprend également des chants du monde. Une grande importance est donnée à la technique vocale et à l'écoute. Nous donnons des concerts «a capella» ou avec orchestre et les projets sont nombreux : échanges, tournées etc.... Les répétitions se tiennent le jeudi soir à 20 heures dans les locaux situés place Bacchus à Ciers et 4 fois/an en journée complète. Nul besoin d'être musicien pour intégrer le groupe, il suffit d'avoir envie de progresser !!

Si vous désirez nous rejoindre, appelez Elisabeth Chêne au 06.10.76.63.32 .

Aikido

L'Aikido accueille les enfants à partir de 4 ans.

Les cours ont lieu :
le mercredi de 18h à 19h
le jeudi et le samedi de 14h30 à 15h30.
Pour les adultes, ils se déroulent :
le lundi et le jeudi de 19h à 20h 15
et le samedi de 15h30 à 17h cours adolescents (à partir de 14 ans), adultes.

Atelier TA3 La compagnie de théâtre amateur

Atelier TA3 est une troupe de théâtre amateur depuis 1990. Elle regroupe actuellement 18 personnes, sous la forme d'une association loi 1901.

Atelier TA3 a pour but la pratique et le partage des Arts Vivants et du théâtre amateur en milieu rural.

L'activité d'Atelier TA3 se répartit en trois volets

La Troupe TA3 : Formée de comédiens amateurs, elle présente régulièrement un nouveau spectacle, le plus souvent tiré du répertoire théâtral moderne. Nous proposons nos spectacles localement, dans le département, hors département et parfois (comme en 2012) à l'étranger. ***« On a volé la lune »*** de Jean Paul Alègre sera jouée aux Avenières le 09 Avril 2017 à la salle des fêtes de CIERS.

Le Festival LES AVEYRINADES **:** Festival du Spectacle Vivant Amateur, il se déroule sur plusieurs jours, les années paires, aux Avenières Veyrins-Thuellin. L'édition 2016 a rassemblé plus de 1000 spectateurs. L'édition 2018 est en cours de préparation.

Les Ateliers Jeunes : ***Atelier TA3*** propose des Ateliers d'initiation au théâtre. Elle confirme ainsi son rôle d'éducation populaire et participe au développement culturel en milieu rural.

Les metteurs en scène de la troupe :

Annie SERFATY : Plusieurs mises en scène à son actif. Elle dirige actuellement le projet d'***Atelier TA3*** : ***« On a volé la lune ».***

Jean Robert BOULLAND : Il est aussi Président d'***Atelier TA3*** et acteur dans la troupe.

L'association culturelle des artistes Aveniérants

« Envie de créer, laisser s'exprimer sa créativité. »

Toutes les techniques (aquarelle, pastel, huile, acrylique…) sont pratiquées par les participants.

La vocation de cet atelier dépasse la seule création artistique : c'est un lieu d'échanges et de convivialité.

Nous vous accueillons les lundis après-midi de 14h à 18h à la résidence de la colline aux oiseaux salle Gaston Alaball.

Une exposition annuelle au mois de mars permet de présenter les tableaux réalisés et contribue à mettre la culture et les arts à la portée de tous.

Martine Delahaye, présidente de l'association
Tel : 04 74 33 84 92
E-mail : philippe-delahaye@club-internet.fr

Association Nationale des Amateurs Bénévoles pour la Sauvegarde des Variétés Fruitières Régionales en Voie de Disparition, dite « Les Croqueurs de pommes ® »

Les Croqueurs de pommes :

- **recherchent et sauvegardent** les anciennes variétés constituant le patrimoine génétique fruitier et font la promotion des variétés fruitières méritantes qu'ils cultivent dans les vergers de leurs adhérents ou des vergers conservatoires.
- **organisent des séances** pratiques pour former au choix des variétés, à la plantation, à la taille, au greffage et à l'entretien des arbres fruitiers, ainsi qu'à l'identification des variétés pour essayer de retrouver leurs origines.
- **éditent un bulletin trimestriel** national, des publications techniques, des cahiers régionaux, des planches de fruits en couleur et un almanach chaque année.
- **participent à des expositions** au cours desquelles ils partagent leurs connaissances avec les visiteurs et présentent leurs fruits et leurs publications.

L'association locale des Croqueurs de pommes du « Confluent Ain-Isère-Savoie » est située à la jonction des trois départements de l'Ain, de l'Isère et de la Savoie, d'où son nom. Elle couvre la région du Bas Bugey (Ain), du nord Dauphiné (Isère) et de l'Avant Pays Savoyard (Savoie).

Des réunions périodiques sont organisées le dernier mercredi de chaque mois à la maison des associations, Champ de Mars, 38630 Les Avenières, à 20h30 (ou 20h00 l'hiver). Elles sont ouvertes à tous les adhérents et futurs adhérents,

Avant d'abattre un très vieil arbre fruitier et de faire disparaître une partie du patrimoine, contactez-nous. Cette variété est peut-être celle que nous recherchons encore.

CONTACT LOCAL :

e-mail : croqueurs.ais@orange.fr
ou tél. 06 86 99 03 87

Plus d'informations sur le site internet :
http://croqueurs-national.fr/
Voir l'onglet « Associations »

Le club Soleil d'Automne

C'est une association qui propose plusieurs divertissements : jeux de cartes, triominos, scrabbles…

Des sorties gastronomiques sont également organisées au moins une fois tous les deux mois à la journée pour visiter notre beau pays.

Une équipe dynamique autour de leur président Monsieur Alain ALLIEL vous accueille :

le jeudi après-midi de 14h à 18h au local place Bacchus.

Pour tous renseignements :

M. ALLIEL Alain
06 23 01 25 14

> L'ASVH

L'ASVH, en quelques mots...

C'est une fusion qui a été faite il y a 3 ans entre 2 clubs voisins **l'ASVC et l'HUERT.** Elle a permis de rassembler un grand nombre de joueurs, d'éducateurs, de dirigeants et de bénévoles. Aujourd'hui, elle compte près de 280 licenciés. Nous avons des équipes dans toutes les catégories des U6 aux Séniors féminines et masculins.

Depuis la fusion, nous avons une équipe féminine senior avec une bonne entente et de bons résultats. Depuis le mois de novembre nous avons pu créer une deuxième équipe. Nous travaillons aussi à la création d'une équipe jeune pour l'année prochaine.

Notre école de football regroupe près de 150 enfants venant des villages de la fusion et de villages voisins.

Nous avons aussi un entrainement spécifique pour les gardiens, très bénéfique pour ces derniers.

Nous avons tout au long de l'année des manifestations permettant de récolter des fonds pour le bon fonctionnement du club. Nous vous attendons nombreux.

Tournoi en salle
les 14 et 15 Janvier 2017

Tournoi en salle le 28 janvier 2017
(pour les tout petits)

Loto le 18 février 2017

Tournoi U10-U11 le 22 avril 2017

Tournoi du souvenir le 25 mai 2017

Tournoi inter-entreprises
le 16 juin 2017

Fête du club le 17 juin 2017.

Vous trouverez toutes les informations de notre club, les plannings et résumés des matchs, ainsi que les coordonnées des dirigeants et les photos des équipes, sur notre site

www.as-vezeronce-huert.fr

> Le Clyclo - Tourisme Avenières - Morestel Le CTAM

Le CTAM est un club de cyclotouristes très dynamique qui organise:

Des sorties :

- **en groupe les Mardi, Jeudi, Samedi, Dimanche** de Mars à Septembre
- **en VTT** les Jeudi et Dimanche
- **marche** d'Octobre à Février le Vendredi après-midi

De nombreuses activités :

- **En janvier :** marche + repas, sortie raquettes en Janvier, défi VTT
- **En Février :** marche
- **En Mars :** une semaine de vélo aux Issambres
- **En mai :** La randonnée route des 3 départements, le week-end de Pentecôte en Ardèche
- **En Juin :** un week-end marche en montagne
- **En Juillet :** un week-end itinérant,
- **En Décembre :** une sortie VTT marche + repas

Pour plus d'informations : notre site :

ctam38630.weebly.com

tél. 06 84 75 65 90 ou 06 07 88 51 28

> Association Pêche et loisirs

L'association met en œuvre, pour la saison 2017, l'ATELIER PECHE et LOISIRS. Il a pour but l'apprentissage de la pêche et la formation aux différentes techniques. Il est destiné aux enfants (à partir de 8 ans), adolescents et jeunes pêcheurs novices de la région. Les séances de formation auront lieu le mercredi après-midi à partir du 1° mars 2017 et seront animées par des moniteurs d'expérience…

Comme tous les ans, l'association organise son SAFARI TRUITES de PRINTEMPS agrémenté d'un **BOUDIN à la CHAUDIERE :**
le dimanche 19 mars 2017

et son **SAFARI TRUITES d'AUTOMNE :**
le dimanche 1° octobre 2017.

Tarifs : Adultes : 15.00 € - Enfants de moins de 16 ans : 10.00 € - Limité à 50 places

Les inscriptions et renseignements sont à prendre auprès de M. Denis MUGNIER – Secrétaire « concours » au 04 74 88 97 19 ou bureau@pecheetloisirs.com

Par ailleurs, les inscriptions et réinscriptions pour les permis de pêche annuels 2017 sont d'ores et déjà ouvertes après de M. Sylvain DELANNOY ou en direct sur notre site internet.*(voir contact ci-dessous)*

M. Sylvain DELANNOY - Président de l'association au **06 51 64 88 50.**
bureau@pecheetloisirs.com

Association PECHE ET LOISIRS
Etang de la Rivoire - 38 630 CORBELIN
http://www.peccheetloisirs.com

> UB2A

Notre club, l'Union de Basket Les Avenières Aoste (UB2A), est né de la fusion du Basket Club Les Avenières (BCA) et de l'Etoile Sportive d'Aoste (ESA) le 1er juin 2005 sous l'impulsion de leurs présidents respectifs du moment, Madame Catherine LAMIRAL et Monsieur Alphonse MUSSO. En 2005, le souhait des deux clubs pionniers était de pouvoir développer le basket sur les deux communes dans toutes les catégories de joueurs.

A ce jour, le pari est réussi puisque l'UB2A compte plus de 100 licenciés et des équipes dans presque toutes les catégories en féminin comme en masculin, soit de U9 (7 ans) à séniors avec notamment une équipe séniors garçons depuis cette année. L'an passé nos séniores féminines sont montées de la catégorie DF2 à pré-région et sont à ce jour 4ème de leur poule. Nos benjamines sont invaincues en première phase du championnat et évolueront en poule de titre de champion de l'Isère lors de la deuxième phase.

CONTACT
04 74 33 81 24
site internet : **ub2a.webnode.fr.**

> Amicale pour le don de sang benevole

Le don de sang bénévole, un geste gratuit qui sauve des vies !

Collectes don du sang pour l'année 2017

DATE	LIEU	HEURES
Vendredi 03 Mars 2017	Salle des fêtes de Ciers	16h30 - 20h
Jeudi 11 Mai 2017	Salle des fêtes de Ciers	16h30 - 20 h
Jeudi 13 juillet 2017	Salle des fêtes de Ciers	16h30 - 20 h
Vendredi 29 sept. 2017	Salle des fêtes de Ciers	16h30 - 20 h
Jeudi 28 décembre 2017	Salle des fêtes de Ciers	16h30 - 20 h

Pourquoi donner son sang ?

Parce qu'il ne se fabrique pas !

Le donneur bénévole fait le don volontairement, par générosité, solidarité, sans savoir pour qui mais en sachant pourquoi.

L'éthique est : le bénévolat, le non-profit, l'anonymat, le volontariat.

Sur notre commune, en moyenne 88 personnes se sont présentées à chaque collecte. En 2016, seulement 83 ont fait ce geste. Les responsables de l'Amicale regrettent le peu de mobilisation. Ces dons représentent un faible pourcentage de la population locale !

Espérons que 2017 verra s'accroître le nombre de dons !

Qui peut donner ?

Toute personne, en bonne santé, âgée de 18 ans et jusqu'à la veille de son 71è anniversaire et qui n'a pas eu de transfusion sanguine.

En cas de traitement, seul le médecin de l'Etablissement Français du Sang (l'E.F.S), lors de l'entretien médical, décide si le don est possible.

Comment donner son sang ?

Le jour de la collecte, les personnes sont accueillies par les bénévoles de l'Amicale, puis dirigées vers le personnel de l'E.F.S.

Le don effectué, les personnes profitent d'une collation, enrichie par l'Amicale.

Les hommes peuvent offrir leur sang 6 fois par an, les femmes 4 fois ; chaque don étant espacé de 8 semaines.

Les responsables sont à l'écoute, et prêts à accueillir toutes les bonnes volontés.

CONTACT
Amcale pour le don du sang bénévole
Maison des Associations,
place du Champ de Mars,
38630 Les Avenières Veyrins-Thuellin

> Amicale des donneurs de sang Corbelin Veyrins-Thuellin

ETABLISSEMENT FRANCAIS DU SANG
AMICALE DES DONNEURS DE SANG
CORBELIN VEYRINS-THUELLIN

Dates	Lieu	Début	Fin
Lundi 13 Mars 2017	CORBELIN Salle Polyvalente	16h30	20h
Mardi 23 Mai 2017	CORBELIN Salle Polyvalente	16h30	20h
Mardi 1er Août 2017	CORBELIN Salle Polyvalente	16h30	20h
Lundi 09 Octobre 2017	CORBELIN Salle Polyvalente	16h30	20h
Vendredi 15 Décembre 2017	CORBELIN Salle Polyvalente	16h30	20h
Mardi 21 Mars 2017	VEYRINS Salle du Foyer	17h	20h
Vendredi 02 Juin 2017	VEYRINS Salle du Foyer	17h	20h
Lundi 07 août 2017	VEYRINS Salle du Foyer	17h	20h
Lundi 16 Octobre 2017	VEYRINS Salle du Foyer	17h	20h
Mercredi 20 Décembre 2017	VEYRINS Salle du Foyer	17h	20h

Une idée, une envie, un projet ?

Le CSJB vous accompagne pour que cela devienne une réalité !

Vous connaissez peut-être le Centre socio culturel Jean Bedet (CSJB) comme le gestionnaire d'un certain nombre de services qui facilitent la vie quotidienne : multi-accueil, accueil de loisirs, Temps d'Activités Pédagogiques…

Mais la vocation de notre association est avant tout d'être un initiateur et accompagnateur de projets.

L'accompagnement des initiatives d'habitants donne tout son sens au projet du Centre socio-culturel : **faire «avec» et pas seulement faire «pour». Vous trouverez auprès du Centre une structure capable de vous aider dans la réalisation de vos projets personnels ou collectifs.**

Voici quelques exemples d'actions, avec leurs illustrations en images, qui ont été créées dans ce cadre :

Rappelons que nous sommes fiers d'avoir aidé à la création de l'Accorderie des Lones.

La seule contrainte est que votre projet soit en accord avec les valeurs que porte et défend le Centre Socio culturel Jean Bedet : **la dignité humaine, la solidarité et la démocratie.**

Vous partagez ces valeurs ? Vous croyez au plaisir **« du faire ensemble » ?** Vous pouvez rejoindre l'équipe du centre, composée de bénévoles et de salariés, pour participer à la réécriture du projet associatif. Il s'agit de définir les objectifs et les actions qui, pendant 4 ans sur notre commune, vont nous permettre de faire vivre nos valeurs autour du bien vivre ensemble.

Alors, pourquoi pas vous ?

CONTACT

accueil@centresocialjeanbedet.fr

04 74 33 73 11

- Atelier informatique
- Création d'un livre de recettes
- Fête de la science
- Vacances familiales collectives
- Séjours de jeunes
- Réalisation du buffet pour Sang pour sang polar
- Vide dressing
- Bourse aux jouets
- Sorties culturelles (en partenariat avec d'autres associations)

Judo club des Avenières Veyrins-Thuellin

Cette saison, le judo-club des Avenières Veyrins-Thuellin fête ses 30 ans d'existence. Véritable sport éducatif, il inculque à ses adhérents de belles valeurs comme la politesse, le courage, la sincérité, l'honneur, la modestie, le respect, le contrôle de soi et l'amitié.

Le club accueille **les enfants de 4 à 7 ans** le lundi de 17h30 à 19h15 à la salle des fêtes de Corbelin et le mercredi à partir de 16h15 à la salle des arts martiaux des Avenières (au-dessus du gymnase).

Les plus grands, **à partir de 8 ans**, ont cours mardi et vendredi soir à partir de 17h30 à la salle des arts martiaux.

Le mercredi soir et samedi matin, le club propose des cours de self-défense aux adultes.

Tous nos cours sont dispensés par des professeurs diplômés d'état :

Julie Mailler
ceinture noire 2ème dan
(lundi et mercredi)

Cédric Stupak
ceinture noire 2ème dan
(mardi)

Cédric Martin-Garin
ceinture noire 4ème dan
(vendredi)

Jean-Luc Rompion
ceinture noire 3ème dan
(mercredi et samedi)

Quelques mots sur la self-défense :

Depuis 2013, une section self-défense, animée par Jean-Luc Rompion, s'est développée au sein du club. Actuellement elle compte 18 membres.

Les cours sont assurés le mercredi soir de 19h30 à 21h00 et le samedi matin de 10h00 à 11h30.

Des stages sont également effectués soit au niveau de la section, soit au sein d'autres écoles de combat.

Bien que souvent basée sur les arts martiaux ou sports de combats, il n'en demeure pas moins une différence de taille entre la notion de défense personnelle et arts martiaux. Ces derniers portent une attention particulière au respect de l'adversaire, avec un cérémonial et un code moral entourant la pratique de l'art. Il y existe une vraie déontologie, un esprit. La défense personnelle ignore ce cadre. Il s'agit de préserver son intégrité physique.

Fort de ses 40 années d'expériences en sport de combat divers, Jean-Luc a développé un système de défense personnelle pour tous : le **DRED DEFENSE.** C'est une synthèse des meilleures techniques utilisées au sein de diverses disciplines martiales. C'est un système de self-défense complet, pouvant être pratiqué par tous et permettant un apprentissage à la défense de façon simple et efficace. Il est basé sur des techniques simples, rapides et facilement utilisables. En cas d'attaque, la meilleure défense est bien entendu d'éviter l'agression en prenant la fuite et nous n'avons pas à en rougir. Parfois, il s'avère que cette dernière est impossible et la confrontation devient inévitable. Dans un premier temps, on va alors chercher à discuter, faire retomber la pression **(Dissuasion)**, puis en cas d'échec, ne plus perdre de temps et surprendre l'agresseur **(Rapidité)** par une réponse adaptée provenant d'un savoir **(Efficacité)** ayant pour conséquence la neutralisation définitive avec ou sans lésions **(Destruction)**. **C'est le DRED.**

La devise du DRED DEFENSE « Mieux vaut être jugé par 12 que d'être porté par 6 »

Pour plus de renseignements, vous pouvez nous suivre sur notre site :

www.judoclublesavenieres.com

Lola: une vie, un combat : Mon Histoire

“ Je suis née le 12 août 2012 en bonne santé. Mes premiers mois furent remplis de bonheur. Ma maladie, apparue aux alentours de mon 8 ème mois, s'est déclarée par une régression brutale de mon développement psychomoteur et mental et par un retrait social difficile à vivre.

Aujourd'hui âgée de 4 ans, je ne marche pas, ne parle pas, ne mange pas seule mais j'aime la VIE ! ”

Mon association a pour objectifs:

- De récolter des fonds afin de pouvoir mettre en place tous les moyens pouvant m'aider à me développer le plus harmonieusement possible et de me créer un environnement de vie adapté.
- De soutenir et accompagner les familles ayant un enfant en situation de handicap ainsi que de militer et œuvrer pour une reconnaissance des droits et une prise en compte des personnes handicapées et de leur citoyenneté
- Et surtout d'informer et faire connaître le Syndrome de Rett ainsi que le handicap en général.

Le syndrome de Rett, c'est quoi ?

C'est un grave désordre neurologique d'origine génétique. Il provoque un handicap mental et une infirmité motrice plus ou moins sévère, autrement dit :
un polyhandicap.
Ce syndrome est décrit pour la première fois en 1966 par le professeur Andréas Rett. La quasi- totalité des malades identifiés sont des filles.
Il n'existe aucun traitement curatif pour le syndrome de Rett. La prise en charge dépend de l'évolution et de l'intensité des symptômes.

« Leurs yeux parlent, je suis sûr qu'elles comprennent tout mais elles ne peuvent rien faire de cette compréhension. Elles sont très sensibles à l'amour, il existe bien des mystères, l'un d'entre eux se trouve dans leurs yeux. » Andréas Rett

Familles Rurales
auprès des familles

Avec ses 60 ans d'existance, l'association **FAMILLES RURALES** de Veyrins-Thuellin a traversé les générations.

L'association a pour objectif d'être auprès des familles, à l'écoute de leurs attentes et de leurs besoins afin de tisser un lien social et intergénérationnel dans le monde rural.

L'association propose :

- Chaque été un accueil de loisirs sur 3 semaines en juillet. Notre capacité d'accueil est limitée à 24 enfants ce qui leur permet de s'épanouir et de s'intégrer dans une ambiance familiale. Les activités proposées sont encadrées et adaptées à tous les âges. L'accueil de loisirs accueille les enfants de 4 à12 ans .

Pour l'été 2017 les horaires seront modifiés: à partir 7h30 jusqu'à 18h.

- Chaque été un camp pour les 10 -14 ans d'une durée de 7 jours permet aux jeunes de découvrir un milieu et la vie en collectivité sous tente avec une autonomie complète. Ils découvrent différentes activités (sport, nature, grands jeux et veillées).Le camp 2017 aura lieu en juillet, idéal pour s'évader entre copains...
- Un atelier couture a lieu le vendredi après-midi d'octobre à mai. Il est ouvert à toutes personnes aimant coudre (débutantes ou confirmées). On confectionne vêtements, rideaux, nappes, bricolage en tissu...
- Le labo photo propose chaque mois une séance de 3heures pour se familiariser avec son appareil photo, découvrir ou approfondir différentes techniques de prises de vue.

Si vous voulez découvrir ou vous inscrire à ces différentes activités dans une ambiance familiale et conviviale vous pouvez vous renseigner auprès de la Présidente, **Myriam Boiteux au 06 79 41 20 20**

Siège Social chez le Président :

GERARD BLANC
11 Rue Docteur Gauthier,
Les Avenieres Veyrins-Thuellin

Tel : 04 74 33 75 77

Meli-Melo

Crée en mai 2001, **Le MELI-MELO** est une association comprenant 12 membres actifs.

Ses manifestations :

- Soirée dansante avec repas servis à l'envers, le premier samedi du mois de mars
- Chasse aux œufs (avec plus 4000 œufs) sur les bords du Rhône, le samedi de Pâques.
- Char au comice agricole, depuis 15 ans
- Participation aux manifestations, notamment le 8 décembre (buvette, diots et matefaims).

Malgré deux années difficiles en 2013 et 2015 liées à la perte de deux membres très actifs, le Méli-Mélo continue à animer et à représenter la commune des Avenières.

Voici la composition du bureau :

Présidente d'honneur : Jean-Claude Charbotel
Président : Gérard Blanc
Secrétaire : Marie-Claude Chabert
Trésorière : Christiane Mattant
Membres actifs : Yvette Ferrero, Josiane Gerbelot-Barillon, Alain Mattant, Jacqueline Noyret , Boris Reynier, Maryvonne Seigner
Commissaires aux comptes : Daniel Ferrero, Gérard Seigner

Rand'aves

L'association Rand'aves est affiliée à la fédération française de la retraite sportive. Elle a pour but de proposer des randonnées pédestres aux séniors de plus de 50 ans inactifs, dans l'optique de préserver leur santé physique et morale. En effet, le sport en groupe favorise les liens sociaux et sort de l'isolement notamment les nouveaux arrivants dans la commune.

Environ soixante dix adhérents profitent d'une **randonnée de 2h30 à 3 heures tous les vendredis** après-midi. Deux circuits leur sont proposés : un P2 : de 7 à 8km avec un dénivelé ne dépassant pas 200m et un P1 de 10 à 13km avec un dénivelé et une allure plus importants. Les déplacements sur les lieux de départ se font par covoiturage. Des sorties mensuelles à la journée permettent d'aller découvrir de beaux paysages plus éloignés.

- **Des sorties raquettes** en liaison avec les clubs environnants occupent 8 lundis de janvier à mars. Et notre animateur raquette prévoit selon la météo des sorties de club sur les sommets environnants.
- **Des séjours de 4 à 7 jours** alliant randonnées et tourisme sont organisés pour découvrir d'autres régions de France : en 2017, destination Vaison-La Romaine et Chamonix.
- **Une sortie culturelle annuelle** ouvre d'autres horizons plus près de chez nous, en 2016 c'était le vieux Lyon.
- **Des festivités** resserrent nos liens autour d'une galette ou du repas annuel. Nous invitons aussi les clubs voisins à un goûter après une randonnée commune.

CONTACT

Jacqueline Duplay
Présidente
04 74 97 92 43
randaves@orange.fr

Daniel Sage secrétaire
04 74 33 90 37
rand.aves2@hotmail .fr

- **Une randonnée pour tous** en avril est ouverte à tous les publics avec 3 circuits de 7km, 12km et 17km. En 2017, ce sera le 2 avril au départ du foyer de Veyrins. Des ravitaillements sont prévus en cours de randonnée et à l'arrivée.

La sécurité des randonneurs est assurée par 5 animateurs fédéraux. Une sixième animatrice est en formation.

La cotisation annuelle incluant la licence et l'assurance est de 43€.Une carte découverte de 3 mois permet de s'inscrire au printemps pour un coût de 26€.

Possibilité d'une sortie découverte gratuite : se présenter le vendredi à 13h15 sur le parking de la salle des fêtes de Ciers: point de ralliement des sorties.

Russian Style Fighting

Déjà deux ans que le professeur et organisateur de combat Terence Pellicer Banachiewicz fait découvrir le sambo (combat russe) à travers ses cours pour toutes et tous dès trois ans. De plus, un championnat « la Star League » se déroule toutes les six semaines aux Avenières grâce au soutien de la Municipalité. Conscient du potentiel des jeunes du secteur, Terence qui enseigne depuis de très nombreuses années a été séduit par le projet renforcé par les exploits de son champion Florent Conte plus connu sous le pseudo de « Thor » qui est en autre, membre de l'équipe de France.

En février dernier les athlètes locaux enfants et adultes ont découvert la compétition lors de la soirée Russian Style Fighting au gymnase municipal avec une rencontre entre deux sélections, française et tchétchène. Etait présent au côté de Monsieur le Maire ce soir-là, un représentant du Consulat de Russie de Lyon.

Plusieurs athlètes ont participé à divers championnats nationaux et certains en sont même sortis vainqueur !

Les ateliers du taiji

HORAIRES ET LIEU :

- Taichi chuan au foyer de Veyrins, **tous les mercredis de 19h30 à 20h30**
- Méditation, **un mercredi par mois, de 20h30 à 21h30**

CONTACT :

04 74 43 27 23

adtj@laposte.net

Les Ateliers du taiji, association qui existe sur les Avenières Veyrins-Thuellin depuis 2008, proposent de développer les arts internes chinois grâce à deux pratiques : le taichi chuan et la méditation.

Une séance hebdomadaire de taichi chuan (taiji quan en pinyin). La séance consiste à faire des exercices qui «ouvrent» le corps dans les 3 dimensions et par des marches, à intégrer un enchaînement, appelé la forme de la 8 pas, style yang. Cet apprentissage permet de développer l'équilibre, la coordination... mais aussi la présence et la détente.

Cette séance est menée par une enseignante diplômée de la FFKDA (Diplôme d'Instructeur Fédéral), qui se passionne pour le taichi chuan depuis plus de 20 ans.

Mais laissons témoigner les participants au cours :

« Le Taichi m'apporte un bienfait physique et moral. » C.J.

«Le Tai Chi est un moment pour moi. Un moment de calme, d'apaisement intérieur et de fluidité. Une fois dépassé l'apprentissage basique des mouvements, on découvre un autre Tai Chi, plus harmonieux, plus profond, plus beau encore, qui emmène et qui transporte. Tout en douceur, le Tai Chi est tout aussi intérieur qu'extérieur, ses bienfaits sont multiples.» G.N.

« La concentration apportée aux mouvements lents du taichi me conduisent à un lâcher-prise des tensions, stress, et donc à une profonde détente mentale et physique. » D.T.

Enfin, « apprendre le tai-chi dans la simplicité et la bonne humeur est un vrai bonheur» MFG

Séance mensuelle de méditation à Veyrins

Mais qu'est-ce la méditation ? C'est une méthode pour fixer notre attention sur le moment présent consciemment sans jugement. Elle permet de trouver un état naturel et paisible qui est la plupart du temps masqué par un flot ininterrompu de pensées, d'émotions et de sentiments qui nous font agir parfois … malencontreusement.

Elle se pratique assis, ou bien en marchant lentement, en silence, par petites sessions, à l'aide de différents rappels dont la respiration consciente. Elle requiert régularité et constance si l'on veut progresser et retrouver un état plus léger, positif et teinté d'humour...C'est donc un super complément à la pratique du taichi chuan qui met l'attention sur la respiration, une fois l'enchaînement mémorisé.

Les séances sont guidées par une personne formée et expérimentée.

Synfonia
orchestre d'harmonie

Synfonia, orchestre d'harmonie, est composé d'une trentaine de musiciens toutes générations confondues. Ils ont tous en commun la passion de la musique : du classique au baroque, en passant par les standards internationaux, le jazz, les marches pour harmonie, les œuvres de compositeurs contemporains, les rythmes sud américain, le folklore du monde ……

Synfonia joue toutes les musiques afin de mettre en valeur le travail de groupe et la virtuosité des solistes.

Synfonia initie également les enfants de **4/5 ans** dans un atelier de sensibilisation aux différents styles de musique. Pour **les 6/7 ans**, Synfonia leur fait découvrir les divers instruments pratiqués au sein d'un orchestre d'harmonie, et acquérir les bases du langage musical. Dans ces 2 ateliers, les enfants explorent le monde sonore et musical par le chant, le mouvement et le rythme.

Vous voulez apprendre ou reprendre un instrument :

Synfonia vous propose une formation en douceur avec les orchestres d'apprentissage. Dans un premier temps, Synfonia vous loue les instruments. Vous savez jouer d'un instrument mais le votre est inutilisable et vous voulez rejoindre l'orchestre : venez en parler avec nous.

CONTACT

Nicolas Llamas

tél : 06.76.41.09.52

mail : nicolas.llamas@gmail.com

Synfonia

Centre Généalogique du Dauphiné

Le « Centre Généalogique du Dauphiné», (CGD) est basé à Grenoble, 20, avenue Général-Champon - BP311 - 38011 Grenoble Cedex 1.
Eu égard à son nombre important d'adhérents qui approche les 2.000, le CGD a été dans l'obligation de se décentraliser en constituant une dizaine de groupes locaux (antennes) dont en 1994, celui des Avenières Veyrins-Thuellin. J'en suis le responsable avec M. Edouard Monnand, natif de Veyrins et habitant Grenoble.

Les adhérents de notre groupe ont énormément «dépouillé» les registres de l'Ancien Régime et ceux des 18° et 19° siècles des communes des cantons locaux (Morestel, Pont-de-Beauvoisin, La Tour-du-Pin). Ces derniers ont été mis en ligne sur une base de données ouverte aux adhérents.

Notre groupe organise une journée mensuelle de permanence le second mercredi du mois, de 9 à 17 h 00 à la Maison des Associations à Ciers, salle de l'Huert, sauf en juillet et août.

L'adhésion au CGD pour 2017 est de 18 € - une des moins élevée de France - et est généralement couplée avec l'abonnement à 4 numéros de la revue «Généalogie et Histoire» réalisée par le Centre d'Etudes Généalogiques Rhône-Alpes (CEGRA) (coût 15 €).

Cette revue de 70 pages couleur, commune aux différentes associations généalogiques de Rhône-Alpes obtient régulièrement le I° prix français des revues généalogiques de France et de ce fait est classée «hors concours». Elle est dirigée par des adhérents rédacteurs bénévoles qui étudient, corrigent les textes reçus des adhérents de la région, destinés à la parution.

L'assemblée générale 2017 du CGD aura lieu le Ier avril 2017, à l'Espace Vincendon-Dumoulin à Chatte (38) organisée par les adhérents bénévoles du groupe local de la région Saint-Marcellinoise.

A titre indicatif, la première assemblée générale décentralisée s'est déroulée en 1994 salle du restaurant scolaire aux Avenières. Deux autres ont eu lieu dans la salle polyvalente de Veyrins-Thuellin. La première a réuni plus de 300 personnes.

Je reste à votre disposition pour d'autres indications, au titre de responsable de l'antenne locale de l'association Centre Généalogique du Dauphiné et non en tant que président.

Bien cordialement , Georges RICHARD

CONTACT

tél. 04.74.33.75.66

journée mensuelle de permanence le second mercredi du mois, de 9 à 17 h 00
à la Maison des Associations à Ciers

Tennis Club Les Avenières -TCLA

Le Tennis Club Les Avenières (TCLA), a été créé en 1973 pour permettre et promouvoir la pratique du tennis dans un esprit de convivialité et de chaleur entre les adhérents et pratiquants. Il est ouvert à tous les Averlynoises et Averlynois !

Aujourd'hui, le Tennis Club Les AVENIERES est agréé par la FFT, et compte plus de 100 licenciés dont 70 enfants et adolescents inscrits à l'Ecole de Tennis ! Les adhérents bénéficient des enseignements de Daphnée, notre coach diplômée d'Etat salariée par le TCLA.

Le club dispose d'installations municipales de qualité. Il est animé par une dizaine de dirigeants bénévoles dévoués et au service du club :

- **3 courts extérieurs ;**
- **1 court couvert ;**
- **1 club House adossé aux courts extérieurs.**

« Le tennis aux AVENIERES est praticable à toute saison, à tout moment de la journée et de la semaine, avec des équipements accessibles 365 jours par an, du matin au soir, grâce à un système de réservation par internet ».

40 ans plus tard, le Tennis Club Les Avenières reste fidèle aux objectifs initiaux. Il a cependant ajouté une dimension sportive et sociale par les rencontres individuelles et par équipes et par de beaux parcours dans les compétitions régionales. L'équipe séniors des +35 ans est actuellement qualifiée pour les phases finales du championnat en terminant invaincue en tête de sa poule ! « Toutes et tous derrière nos tennismen Averlynois ! »

Le TCLA a vocation à attirer, sans distinction, hommes et femmes, jeunes et moins jeunes, public handisport et sport adapté, compétiteurs accomplis, amateurs ou pratiquants loisirs.

Ainsi scolaires, étudiant(e)s, actives / actifs ou retraité(e)s, toutes et tous peuvent se retrouver dans le club entre ami(e)s, entre collègues, en famille,… pour une pratique loisir ou sportive du tennis.

Des animations sportives collectives, comme les rencontres par équipes, les tournois sont aussi proposés par le club afin de fédérer ses membres et de promouvoir la pratique du sport et du tennis.

Des animations festives seront également proposées tout au long de l'année, comme la fête de noël de l'école de tennis, les stages d'initiation ou de perfectionnement, les journées portes ouvertes, les initiations et tournois internes autour de Rolland Garros, la fête d'été du TCLA…

Le « Tennis est un sport pour toutes et tous ! »

Rejoignez nous !!! débutant(e)s ou non ! confirmé(e)s ou non !!! laissez vous tenter par la petite balle jaune !!!

CONTACT

tennislesavenieres@gmail.com

Ou auprès de Morgan Miranda
(Président TCLA)
au 06 84 38 19 27

UNIRC 38

L'association union nationale des indépendants retraités du commerce et de l'artisanat « UNIRC 38 » est une association départementale. Elle dépend de « l'UNIRC Nationale » qui regroupe au total plus de 100 000 adhérents.

Son but : Aider les retraités dans leurs démarches quotidiennes.

Aide aux démarches sociales, complémentaire santé, mutuelle de groupes, aide à la complémentaire santé (suivant ressources), aide à domicile, portage des repas, téléalarme, aide au chauffage, aide au retour à domicile suite à une hospitalisation, aide à l'habitat, aide aux travaux d'isolation, aide aux vacances, aide aux déménagements, aide aux obsèques.

Mettre en relation les retraités qu'ils soient du RSI, de la CARSAT, ou de la MSA ; avec par exemple : « Au bout du fil » les **ateliers téléphoniques** en partenariat avec « Brain up »pour favoriser la prévention et le bien vieillir.

Organiser des journées de détente, voyages, restaurants, spectacles cabaret, cirque etc…

- Le 6 août « Feu d'artifice à Annecy » vu du bateau.
- Le 24 septembre 2016 nous avons offert un grand moment de plaisir à nos adhérents et leurs invités en leur proposant « Un dîner spectacle cabaret ».
- Le 24 octobre 2016 UNIRC 38 a emmené les retraités au cirque à Lyon où ils ont été embarqués pour un voyage enchanté avec le cirque Medrano et son spectacle de 10001 nuits.

Tous les mercredis de 14h à 18h des **cours d'informatique** sont proposés. Ils se déroulent dans la salle située derrière l'office du tourisme des Avenières.
Ils sont donnés par un informaticien qualifié et sont gratuits pour les adhérents.

Des projets de sorties, des animations diverses sont à l'étude et nous vous en tiendrons informés en temps voulu.

CONTACT

U.N.I.R.C. 38 - ISERE
Président Albert RIVIER
Siège social Maison des associations
place du champ de Mars
38630 Les Avenières-Veyrins-Thuellin
tél.06 24 26 73 07
mail : cdat-sud-est@wanadoo.fr

Que vous soyez artisan, commerçant ou salarié, venez vous inscrire, vous serez les bienvenus et pourrez profiter des avantages proposés aux adhérents et recevoir gratuitement tous les trimestres notre revue « Les échos des retraités ».

Le président et les membres du bureau vous souhaitent de joyeuses fêtes et vous présentent leurs meilleurs vœux pour la nouvelle année.
Que cette année soit pleine de délicieux petits bonheurs et de sublimes douceurs à partager avec tous ceux que vous aimez.
Nous pensons à tous ceux touchés par la peine ou la maladie et leur assurons tout notre soutien.

Le président
Albert Rivier

calendrier des fêtes…

pages à détacher et à conserver

>>> calendrier des fêtes...

> JANVIER 2017

Jeudi 5
• Sou des écoles de Curtille, Galette des Rois, salle des fêtes de Curtille

Vendredi 6
• Cinéma, salle des fêtes de Ciers

Samedi 7
• Vœux du Maire à 19 heures, salle Roger Durand
• Cyclotourisme Les Avenières-Morestel (CTAM), Prise des licences, salle des fêtes de Ciers
• Les mains vertes du Dauphiné, Assemblée générale, Maison des Associations Veyrins-Thuellin

Dimanche 8
• Sou des écoles de Ciers, Thé dansant, salle des fêtes de Ciers

Jeudi 12 :
• Fédération Nationale des Anciens Combattants en Algérie, Maroc et Tunisie (FNACA) de Veyrins-Thuellin, Réunion de secteur, salle Roger Durand
• Rand'Aves, Galettes des Rois, salle des fêtes de Curtille

Samedi 14
• Union Basket Les Avenières-Aoste (UB2A), Loto, salle des fêtes de Ciers
• Les Aveyrinades, Théâtre, salle des fêtes de Buvin
• Sou des écoles de Veyrins-Thuellin, Vente de tartes au sucre, foyer de Veyrins-Thuellin
• Amicale Pompiers des Avenières, Vente de boudins à la caserne

Dimanche 15
• Amicale Pompiers des Avenières, Vente de boudins à la caserne

Vendredi 20
• Vétérans Football Veyrins-Thuellin,Tournoi en salle, salle Roger Durand et foyer de Veyrins-Thuellin

Samedi 21
• Don du sang Corbelin Veyrins-Thuellin, Vente de bugnes, salle Roger Durand et loto, salle polyvalente de Corbelin
• Cinéma, salle des fêtes de Ciers

Dimanche 22
• FNACA des Avenières, Galette des Rois, salle des fêtes de Buvin

Samedi 28
• Association Sportive Vézeronce-Huert (ASVH), Tournoi en salle, salle polyvalente Roger Durand
• Association des Parents d'Elèves du Collège (APE), Loto, salle des fêtes de Ciers
• Sou des écoles de Buvin, Vente de diots à la cantine de Buvin
• FNACA de Veyrins-Thuellin, Galette des Rois, Thuellin

Dimanche 29
• ASVH, Tournoi en salle, salle Roger Durand
• Dansing, Bourse à l'outillage et au matériel professionnel, Foyer Veyrins-Thuellin
• Amicale Boules Buvin, Assemblée générale, salle des fêtes de Buvin

> FÉVRIER 2017

Vendredi 3
• Centre social, Soirée jeux en famille, Foyer de Veyrins-Thuellin

Samedi 4
• Union des Artisans, Commerçants, Professions Libérales de Veyrins-Thuellin (UACPLV), Concours de coinche, salle Roger Durand
• Compagnie Atelier TA3, Théâtre, salle des fêtes de Ciers
• Centre social, Soirée animée musicale, salle des fêtes de Buvin
• Batterie fanfare Veyrins-Thuellin, Vente de boudins, salle de musique de Thuellin
• Simplement Parents, Assemblée générale, foyer de Veyrins-Thuellin

Dimanche 5
• Batterie fanfare Veyrins-Thuellin, Vente de boudins, salle de musique de Thuellin

Samedi 11
• Don du sang Les Avenières, Loto, salle des fêtes de Ciers
• Les Aveyrinades, Théâtre, salle des fêtes de Buvin
• Paroisse de Veyrins-Thuellin, Journée des handicapés, Foyer de Veyrins-Thuellin

Dimanche 12
• Dansing, Bourse aux livres et au matériel informatique, salle des fêtes de Buvin
• Le Vingt Rouge, Vente de plats à emporter dans le centre-ville des Avenières

Jeudi 16 au samedi 18
• FNACA Veyrins-Thuellin, Vente de bugnes, salle Roger Durand

Samedi 18
• ASVH, Loto, salle Roger Durand

Dimanche 19
• Les Amis de la batteuse, Vente de boudin, salle des fêtes de Buvin
• FNACA Veyrins-Thuellin, Vente de bugnes, foyer de Veyrins-Thuellin
• CTAM, Défi VTT et marche, salle des fêtes de Curtille

Vendredi 24
• Cinéma, salle des fêtes de Ciers
• Ligue contre le cancer, Vente de fleurs

Samedi 25
• Olympique Les Avenières (OLA), Concours de coinche, salle des fêtes de Ciers
• Ligue contre le cancer, Vente de fleurs

> MARS 2017

Vendredi 3
• Don du sang les Avenières, Collecte, salle des fêtes de Ciers

Samedi 4
• Méli-mélo, Repas dansant à l'envers, salle des fêtes de Ciers
• Amicale Boules Buvin, Concours de boules et vente de diots, salle des fêtes de Buvin

Dimanche 5
• Amicale Boules Buvin, Concours de boules et vente de diots, salle des fêtes de Buvin
• ACCA de Veyrins-Thuellin, Vente de diots, foyer de Veyrins-Thuellin

Vendredi 10
• Cinéma, salle des fêtes de Ciers

Samedi 11
• « Lola une vie, un combat », Concert, salle des fêtes de Ciers
• Les Aveyrinades, Théâtre, salle des fêtes de Buvin
• La Voie du Cœur, Vente de saucissons briochés, place de la Mairie de Veyrins-Thuellin

Dimanche 12
• ACCA Les Avenières, Vente de boudin, place de l'Eglise des Avenières

Mardi 14
• Ski club, Remise des étoiles, salle des fêtes de Ciers

Vendredi 17 et samedi 18
• Ski club, Vente de pizzas, salle des fêtes de Buvin

Samedi 18
• Vétérans foot les Avenières, Concours de coinche, salle des fêtes de Ciers
• Sou des écoles de Veyrins-Thuellin, Tartiflette, place de la Mairie de Veyrins-Thuellin
• Sou des écoles de Curtille, Soirée, salle des fêtes de Curtille

Dimanche 19
• Dansing, Vide-grenier, salle des fêtes de Ciers
• FNACA Veyrins-Thuellin, Vin d'honneur, foyer de Veyrins-Thuellin

Mardi 21
• Don du sang Corbelin Veyrins-Thuellin, Collecte, foyer de Veyrins-Thuellin

Vendredi 24
• Cinéma, salle des fêtes de Ciers
• Peintres Aveniérants, Exposition, foyer logement, salle Gaston Alaball

Samedi 25
• Centre social, Carnaval et dîner dansant
• Peintres Aveniérants, Exposition, foyer logement, salle Gaston Alaball

Dimanche 26
• Judo Club, Tournoi jeunes, salle Roger Durand
• Peintres Aveniérants, Exposition, foyer logement, salle Gaston Alaball

Vendredi 31
• Don du sang les Avenières, Assemblée générale, salle des mariages Mairie Les Avenières Veyrins-Thuellin

> AVRIL 2017

Samedi 1
• OLA, Vente de tartes, salle des fêtes de Ciers
• Cinéma, salle des fêtes de Buvin

Dimanche 2
• Rand'Aves, Randonnée, foyer de Veyrins-Thuellin

Vendredi 7
• Assemblée générale du Centre Social
• Dansing, Vente de pizzas, salle des fêtes de Buvin

Samedi 8
• Synfonia, Concert de printemps, salle des fêtes de Ciers
• Dansing, Vente de pizzas, salle des fêtes de Buvin

Dimanche 9
• Compagnie Atelier TA3, Théâtre, salle des fêtes de Ciers

Vendredi 14
• Centre social, Soirée jeux en famille, foyer de Veyrins-Thuellin

Samedi 15
• Cinéma, salle des fêtes de Ciers
• Les Mains vertes du Dauphiné, conférence, Mairie de Veyrins-Thuellin

Samedi 22
• Le Vingt Rouge, Vente de plats à emporter dans le centre-ville des Avenières

Dimanche 23
• Elections Présidentielles, salle des fêtes de Ciers et foyer de Veyrins-Thuellin
• Rand Aves, Rando pour tous à Veyrins-Thuellin
• UACPLV, Vente de plats à emporter, Place de la Mairie de Veyrins-Thuellin

Vendredi 28 :
• Cinéma, salle des fêtes de Ciers

> MAI 2017

Lundi 1
• Amicale des Trois Sirènes, Concours de boule lyonnaise, Les Avenières

Dimanche 7
• Elections Présidentielles, salle des fêtes de Ciers et foyer de Veyrins-Thuellin
• CTAM, Randonnée des trois départements salle des fêtes de Buvin
• Les Mains vertes du Dauphiné, Vide-jardin, place de la Mairie de Veyrins-Thuellin

Lundi 8
• FNACA Veyrins-Thuellin, Vin d'honneur, foyer de Veyrins-Thuellin

Jeudi 11
• Don du sang les Avenières, Collecte, salle des fêtes de Ciers

Samedi 13
• Sou des écoles de Veyrins-Thuellin, Soirée dansante, salle Roger Durand
• Les Aveyrinades, Théâtre, salle des fêtes de Ciers
• Centre social, Fête du jeu, salle des fêtes de Buvin et Parc du Jalérieu
• Repas des Aînés de Veyrins-Thuellin, foyer de Veyrins-Thuellin
• Sou des écoles de Curtille, Vente de choux à la crème salle des fêtes Curtille

Dimanche 14
• UB2A, Vide-grenier, champ de Mars

Samedi 20
• Festival le Vingt Rouge, parc du Jalérieu

Vendredi 19
• Cinéma, salle des fêtes de Buvin

Dimanche 21
• Dansing, Bourse couture et loisirs créatifs salle des fêtes de Buvin

Mercredi 24
• Centre social, Concert solidaire, salle des fêtes de Ciers

Samedi 27
• Dansing, Concours de chant et spectacle salle des fêtes de Ciers

> JUIN 2017

Vendredi 2
• Centre social, Soirée jeux en famille, salle des fêtes de Buvin
• Don du sang Corbelin Veyrins-Thuellin, Collecte, foyer de Veyrins-Thuellin

Samedi 3
• Cinéma, salle des fêtes de Ciers
• Centre social, Semaine du développement durable, salle des fêtes de Ciers

Vendredi 9
• Rand'Aves, Invitation des clubs voisins, salle des fêtes de Buvin

Samedi 10
• Batterie Fanfare Veyrins-Thuellin, Rassemblement, salle Roger Durand
• Amicale Boules Buvin, Voyage, salle des fêtes de Buvin

Dimanche 11
• Batterie Fanfare Veyrins-Thuellin, Rassemblement, salle Roger Durand
• Elections Législatives, salle des fêtes de Ciers et foyer de Veyrins-Thuellin
• Sou des écoles de Curtille, Vide-grenier, salle des fêtes de Curtille

Dimanche 18
• Elections Législatives, salle des fêtes de Ciers et foyer de Veyrins-Thuellin
• Synfonia, Concert, place de l'Eglise des Avenières

Mercredi 21
• Comité des fêtes des Avenières, Fête de la Musique

Vendredi 23
• Cinéma, salle des fêtes de Ciers

Vendredi 30
• Sou des écoles de Veyrins-Thuellin, Fête de fin d'année, foyer de Veyrins-Thuellin
• Sou des écoles de Curtille, Kermesse, salle des fêtes de Curtille

> JUILLET 2017

Samedi 1
• Centre social, Méli-mélo d'activités, salle des fêtes de Ciers

Samedi 1 au lundi 3
• Fête de la Saint-Pierre

Dimanche 2
• Grand Prix cycliste de la ville

Vendredi 7
• Sou des écoles de Buvin, Kermesse, salle des fêtes de Buvin

Samedi 8 et dim.9 :
• « Lola une vie, un combat », Vide-grenier, salle des fêtes de Ciers

Jeudi 13
• Feu d'artifice de la commune nouvelle à Veyrins-Thuellin
• Don du sang Les Avenières, Collecte, salle des fêtes de Ciers

Vendredi 14
• FNACA Veyrins-Thuellin, Vin d'honneur, foyer de Veyrins-Thuellin

Lundi 17
• Amicale Boules Buvin, Concours vétérans, salle des fêtes de Buvin

Dimanche 23
• Les Amis de la Batteuse, Fête de la batteuse

Dimanche 30
• Saint-Julien, Fête d'été, salle des fêtes de Buvin

> AOÛT 2017

Lundi 7
• Don du sang Corbelin Veyrins-Thuellin, Collecte, foyer de Veyrins-Thuellin

Dimanche 20
• Dansing, Vide-grenier, salle des fêtes de Ciers

> SEPT. 2017

Samedi 2
• Forum des Associations, salle Roger Durand

Vendredi 8
• Fête de l'Accorderie, Maison de la Solidarité

Samedi 9
• Comité des fêtes des Avenières, La Grande Tablée des Aves, place du Champ de Mars

Vendredi 15
• Cinéma, salle des fêtes de Ciers

Dimanche 24
• Association Sportive Veyrlinoise (ASV), Tournoi de volley au gymnase

Vendredi 29
• Don du sang les Avenières, Collecte, salle des fêtes de Ciers

Samedi 30
• Cinéma, salle des fêtes de Ciers

> OCTOBRE 2017

Dimanche 1
- Comité des fêtes de Veyrins-Thuellin, Fête d'Automne à Veyrins-Thuellin

Mardi 3
- Amicale des Trois Sirènes, Assemblée générale à la caserne

Vendredi 6
- Cinéma, salle des fêtes de Buvin
- FNACA Veyrins-Thuellin, Assemblée générale, maison des Associations Veyrins-Thuellin

Samedi 7
- Centre social, Fête de la science, salle des fêtes de Ciers
- UB2A, Vente de brioches

Dimanche 8
- Amicale Boules Buvin, Concours sociétaires, salle des fêtes de Buvin

Vendredi 13
- Repas des bénévoles des Amis de la Batteuse, salle des fêtes de Buvin

Samedi 14
- Les Mains Vertes du Dauphiné, Troc aux plantes, foyer de Veyrins-Thuellin
- Sou des écoles de Buvin, Vente de plats à emporter à la cantine de Buvin
- CTAM, Assemblée générale, salle des fêtes de Buvin

Dimanche 15 • et lundi 16 Concours de boules de Thuellin, boulodrome de Thuellin
- Repas des Aînés des Avenières, salle des fêtes de Ciers

Lundi 16
- Don du sang Corbelin Veyrins-Thuellin, Collecte, foyer de Veyrins-Thuellin

Samedi 21
- Cinéma, salle des fêtes de Ciers

Dimanche 22
- Dansing, Bourse aux jouets et au matériel de puériculture, salle des fêtes de Buvin

Samedi 28
- Dansing, soirée Halloween, salle des fêtes de Buvin

Dimanche 29
- Amicale des Trois Sirènes, Vente de tripes, pain et tartes à la caserne de Veyrins-Thuellin

Mardi 31
- Le Vingt Rouge, Halloween

> NOV. 2017

Vendredi 3
- Centre social, Soirée jeux en famille, foyer de Veyrins-Thuellin

Samedi 4
- Téléthon, Loto, salle des fêtes de Ciers
- Cinéma, salle des fêtes de Buvin

Dimanche 5
- Dansing, Vente de diots au champ de Mars

Samedi 11
- Dansing, Vide-grenier, salle des fêtes de Ciers
- FNACA Veyrins-Thuellin, Vin d'honneur, foyer de Veyrins-Thuellin
- ASVH, Vente de diots place de l'Eglise des Avenières

Dimanche 12
- Sou des écoles de Veyrins-Thuellin, Loto, salle Roger Durand
- Amicale Pompiers des Avenières, Vente de diots à la caserne

Samedi 18
- Ski Club, Inscriptions et bourse aux skis, salle Roger Durand
- Cinéma, salle des fêtes de Ciers
- Sou des écoles de Curtille, Vente de plats à emporter, salle des fêtes de Curtille

Samedi 25
- ADMR, Journée des Présidents de la Fédération Départementale, salle Roger Durand
- Amicale des Pompiers des Avenières, Sainte Barbe, salle des fêtes de Ciers

> DÉCEMBRE 2017

Vendredi 1
- UACPLV, Croziflette, salle Roger Durand
- Cinéma, salle des fêtes de Buvin

Samedi 2
- Centre social, Vide dressing et bourse aux jouets, salle Roger Durand
- Synfonia, Concert, salle des fêtes de Ciers

Dimanche 3
- Centre social, Vide dressing et bourse aux jouets, salle Roger Durand
- Saint-Julien, Loto, salle des fêtes de Buvin

Vendredi 8
- Fête des Lumières centre ville Les Avenières

Samedi 9
- Sou des écoles de Veyrins-Thuellin, Fête de Noël, salle Roger Durand

Dimanche 10
- CTAM, VTT et marche, salle des fêtes de Curtille
- Amicale Boules Buvin, Loto, salle des fêtes de Buvin

Vendredi 15
- Cinéma, salle des fêtes de Ciers
- Sou des écoles de Buvin, Fête de Noël, salle des fêtes de Buvin
- « Lola, une vie, un combat », Assemblée générale

Samedi 16 :
- Secours Catholique, Repas de Noël, salle Roger Durand
- Ski Club, Loto, salle des fêtes de Ciers
- Club Soleil d'Automne, Repas de Noël, salle des fêtes de Curtille

Mercredi 20
- Don du sang Corbelin Veyrins-Thuellin, Collecte, foyer de Veyrins-Thuellin

Jeudi 21
- Sou des écoles de Curtille, Goûter des enfants, salle des fêtes de Curtille

Jeudi 28
- Don du sang Les Avenières, Collecte, salle des fêtes de Ciers

Dimanche 31
- Réveillon de la Saint-Julien, salle des fêtes de Buvin
- Réveillon solidaire de l'Accorderie, salle des fêtes de Curtille

> JANVIER 2018

Samedi 6
- Vœux du Maire, salle des fêtes de Ciers
- CTAM, Prise des licences, salle des fêtes de Buvin

Jeudi 11
- Rand 'Aves, Goûter, salle des fêtes de Buvin
- Sou des écoles de Curtille, Galette des enfants, salle des fêtes de Curtille

Samedi 13
- Sou des écoles de Veyrins-Thuellin, Tartes au sucre foyer de Veyrins-Thuellin

Samedi 20
- Don du sang Corbelin Veyrins-Thuellin, Loto, salle Roger Durand
- Amicale Pompiers des Avenières, Vente de boudin à la caserne

Dimanche 21
- FNACA Les Avenières, Tirage des Rois, salle des fêtes de Buvin
- Amicale Pompiers des Avenières, Vente de boudin à la caserne

Samedi 27
- UB2A, Loto, salle des fêtes de Ciers

Dimanche 28
- Amicale Boules Buvin, Assemblée générale, salle des fêtes de Buvin

> Inscriptions aux ecoles

Des Avenieres et de Veyrins-Thuellin Rentrée Scolaire De Septembre 2017

Les inscriptions aux écoles des Avenières et de Veyrins-Thuellin pour la rentrée scolaire de septembre 2017 se dérouleront :

du Mercredi 1er février 2017 au Samedi 15 avril 2017.

Pour ce faire, vous devez accomplir les deux formalités suivantes :

• Etape 1 :

Remplir une fiche d'inscription à la Mairie des Avenières Veyrins-Thuellin (auprès du service scolaire pendant les permanences ou sur rendez-vous) ou à la Mairie annexe de Veyrins-Thuellin, selon votre lieu de résidence.
Vous devez vous munir des documents suivants : livret de famille, justificatif de domicile, carnet de vaccination à jour de l'enfant, (plus le certificat de radiation de l'école précédente si l'enfant était déjà scolarisé).

MAIRIE DES AVENIERES VEYRINS-THUELLIN	MAIRIE ANNEXE DE VEYRINS-THUELLIN
Service scolaire Téléphone : **04 74 33 87 06** Courriel : socialscolaire@lesavenieres.fr **Permanences :** Mardi de 13h30 à 15h30 Mercredi de 9h à 11h00 Jeudi de 13h30 à 15h30	Accueil Téléphone : **04 74 33 61 27** Courriel : mairie@veyrins-thuellin.fr **Horaires d'ouverture :** Mardi : 8h30 à 12h et de 14h à 17h45 Mercredi, Jeudi, Vendredi, Samedi : 8h30 à 12h

• Etape 2 :

Une carte scolaire étant en vigueur, il convient ensuite de remettre la fiche d'inscription au directeur d'école concerné (et le certificat de radiation le cas échéant), leur présenter le livret de famille ainsi que le carnet de vaccination de l'enfant. Il est recommandé de contacter au préalable les directeurs d'écoles pour connaître leurs horaires de permanence ou bien pour convenir d'un rendez-vous.

Dans quels cas l'inscription scolaire est-elle obligatoire ?

- Les enfants nés en 2014 (entrée en petite section de maternelle),
- Ceux nés en 2013 et 2012 (moyenne section et grande section de maternelle) non encore inscrits,
- Les enfants entrant au cours préparatoire en cas de changement d'école,
- Les élèves nouvellement domiciliés sur la Commune.

Attention ! Pour les écoles des hameaux de Buvin et Curtille, l'inscription ne concerne que les entrées en grande section de maternelle et les nouveaux élèves.

ECOLE DE CIERS	ECOLE DE BUVIN	ECOLE DE CURTILLE	ECOLE DE VEYRINS-THUELLIN
Directeur : **Michel GUETAT** 3 rue du Mollard-Bresson LES AVENIERES Téléphone : 04 74 33 70 44 ce.0383010r@ac-grenoble.fr	Directrice : **Myriam PAGNEUX** 8 rue Condorcet LES AVENIERES Tel : 04 74 80 47 26 ce.0380164x@ac-grenoble.fr	Directrice : **Sandrine BRABANT-TAFFIN** 41, rue Victor Hugo LES AVENIERES Tel : 04 74 33 64 90 ce.0382824n@ac-grenoble.fr	Directrice : **Nadège GUILLAUD** 16 rue de champfranc VEYRINS-THUELLIN Tel. 04 74 33 92 81 ce.0381321e@ac-grenoble.fr

Effectifs scolaires à la rentrée de septembre 2016

(en nombre d'élèves)

Définition des abréviations
PS : petite section de maternelle / MS : moyenne section de maternelle
GS : grande section de maternelle / ULIS : Unité Localisée pour l'Inclusion Scolaire

CIERS — 445 effectif

	CP - 46
	CE1 - 56
PS - 55	CE2 - 60
MS - 65	CM1 - 42
GS - 44	CM2 - 77
total : 164	total : 281
dont ULIS : 12	

BUVIN — 48 effectif

GS - 4	CE2 - 10
CP - 10	CM1 - 7
CE1 - 8	CM2 - 9
total : 22	total : 26

CURTILLE — 51 effectif

GS - 9	CE2 - 10
CP - 7	CM1 - 7
CE1 - 7	CM2 - 11
total : 23	total : 28

VEYRINS-THUELLIN — 232 effectif

	CP - 29
	CE1 - 26
PS - 26	CE2 - 29
MS - 27	CM1 - 25
GS - 39	CM2 - 31
total : 92	total : 140

SOLIDARITE

le 19 novembre 2016 avait lieu la fête de la solidarité pour le plus grand bonheur de tous !

Plan grand froid/canicule

Votre facteur veille.

Dans le cadre d'une politique générale de maintien à domicile des personnes âgées ou en situation de handicap, le Centre Communal d'Action Sociale des Avenières Veyrins-Thuellin a décidé par délibération en date du 18 octobre 2016 de souscrire l'offre de service de proximité proposée par la Poste intitulée PROXI VIGIE CANICULE ET GRAND FROID. Cette offre consiste à demander au facteur dans le cadre de sa tournée d'effectuer une visite à domicile de prévention chez les personnes isolées du fait notamment de l'éloignement de la famille ou de l'absence de voisinage.
L'objectif de ces visites est de renforcer l'action de vigilance et de prévenir les risques liés aux événements climatiques exceptionnels tels que les périodes de grand froid ou de canicule.

Le facteur mandaté par le CCAS peut ainsi se rendre au domicile de la personne qui a donné au préalable son accord, pour rappeler les gestes à adopter en cas de fortes chaleurs ou de grand froid, ou bien lancer l'alerte.

Le CCAS souhaite mettre en oeuvre ce dispositif cet hiver à compter de janvier 2017.

Si vous êtes intéressé(e) par ce service,
vous pouvez contacter le service social de la Mairie des Avenières Veyrins-Thuellin,

1 square Emile Richerd, CS 30028 , 38630 LES AVENIERES VEYRINS-THUELLIN,

tél. 04 74 33 87 06
mail : socialscolaire@lesavenieres.fr

Accueil des nouveaux arrivants

Accueil du 15 Octobre 2016

L'accueil des nouveaux arrivants est l'un des engagements de l'équipe municipale. Il s'inscrit dans l'axe qui vise à développer de nouvelles formes de gouvernance et de citoyenneté.

S'installer dans une nouvelle commune est toujours une expérience délicate, que ce soit pour des raisons personnelles ou professionnelles. Il n'est pas facile de trouver ses marques en territoire inconnu, d'apprivoiser les lieux et de reconstituer un réseau social. Soucieux de faire des Avenières Veyrins-Thuellin une commune accueillante, les élus reçoivent deux fois par an les nouveaux arrivants.

Moment de convivialité et d'échanges, il permet d'aider les nouveaux arrivants à s'intégrer dans leur environnement.

Lors de son mot d'accueil, le Maire Daniel Michoud, invite les nouveaux venus à découvrir l'histoire de la ville, ses particularités, ses projets, sa vie économique mais aussi la richesse de sa vie associative, culturelle et sportive.

Les nouveaux arrivants sont invités à se présenter, à expliquer d'où ils viennent, et où ils se sont installé sur la commune. C'est un moment très intéressant où se nouent les premiers liens entre la population et les élus.

Une mallette est ensuite remise à chaque famille. Elle contient des guides de renseignements sur les équipements de la ville, les démarches administratives, les activités culturelles, des cadeaux de commerçants et artisans… ainsi qu'un passeport loisirs. Ce dernier donne droit à un abonnement d'un an à la médiathèque, au prêt de 3 jeux par la ludothèque, à une sortie avec le centre social et une entrée piscine famille.

Un pot « d'accueil » permet de poursuivre ce moment convivial.

Rencontres citoyennes

Un moment d'échange avec les habitants.

Rencontre du 5/12 à Buvin

Rencontre du 21/11 à Ciers

Le conseil municipal enfants

Par délibération en date du 26 avril 2016, le conseil municipal a décidé de créer un Conseil Municipal Enfants (CME).

Ce conseil a pour principal objet de sensibiliser les enfants à la vie de la cité et de prendre en compte leurs suggestions et leurs projets.
Les jeunes conseillers s'inscrivent dans une dynamique de démocratie locale. Issus des différents hameaux et différents groupes scolaires, ils représentent les Enfants de la commune dans sa diversité.

Ses objectifs sont les suivants :

-Favoriser l'expression des enfants sur des sujets qui les concernent,
-Initier les enfants à la vie démocratique et à l'apprentissage de la citoyenneté,
-Sensibiliser les enfants aux principes de la vie civique.

Le Conseil Municipal Enfants est composé d'enfants qui se sont portés volontaires. Ils sont âgés de 9 à 11 ans scolarisés en CM1 et CM2 et habitent sur la commune des Avenières Veyrins-Thuellin.
La durée du mandat est de 2 années scolaires.
Le CME est encadré par un coordinateur et des animateurs qui sont des conseillers municipaux.
Le CME se réunit en séances plénières ou en commissions.
Lors des commissions, les enfants pourront inviter des élus du Conseil Municipal concernés par un projet. Les projets du CME sont présentés en Conseil municipal et font l'objet d'une délibération.
Le Conseil Municipal peut consulter le CME pour des projets touchant à la jeunesse.

Liste du Conseil Municipal des Enfants :

ANTUNES Shana
BADIE Félix
BOULENGER PORTE Gaidig
BOULENGER PORTE Soane
DELHOMME Lilou
DELSOL Tibérian
FRANCOIS Alan Théo
GOLFIER Julie
LEJRI Safa
LUINO Lina
NAY Amaury
PIENOZ Amélie
POIRIER Valentin
THORD Ewen
VERGER Célia

Liste des encadrants :

Coordinatrice : FAVIER Maria Adjointe développement durable et citoyenneté ;

GUICHERD Aurore Conseillère déléguée aux commerces et à l'artisanat ;

REY Chantal Conseillère Municipal ;

CHEVALIER Christiane Conseillère Municipal ;

NICOLAS Maurice Conseiller Municipal ;

MONNET Gilles Conseiller Municipal ;

BALLEFIN Nadège Conseillère Municipal ;

MARTINEZ Olga Conseillère Municipal.

Concours

fleurissement et potagers

13 participants, 3 catégories représentées :

Balcon, terrasse visibles depuis la rue :

1er Irène Couthon ;
2è *ex aequo* **Marie-Jo Courtial et Gérard Mioch ;**
Récompensés pour leur participation : Germain Luzet, Robert Ferrand, Jacky Micoud.

Jardin visible ou non de la rue :

1er *ex aequo* **Ghislaine Lemaire et Mickael Favry;**
3è Georges Bathier ;
Récompensés pour leur participation : Bernard Candy, Annick Bouten, Christine Rubino

Potager:

1er Marie-Jo Courtial;
2è Bernard Candy;
3è Hélène Gearba.

Les premiers gagnent un an d'abonnement à une revue jardinage, les 2èmes et 3èmes gagnent 6 mois d'abonnement à une autre revue jardinage.
Tous les participants recevront des sachets de graines.

photo @unamourdephoto.fr

> Naissances

Les Avenières

01/01 HUMBERTCLAUDE Thibault, Jean
03/01 VANET Anna, Rose
05/01 BOGOSAVLIJEVICH Katarina
11/01 RIGOT Etienne, Joseph, Jean
12/01 VILLARD Eloïse, Fabienne, Davina, Rémy
20/01 BAYET Léana
24/01 GINET Maëva, Amélie, Gwendoline
26/01 BAHIER Tylian, Kameron, Eden
28/01 LEBELTEL OBREKAR Hanaé, Jeanne, Auregann
03/02 EL ATI Nessim
22/02 BOULON Yann, Jean
23/02 OBLET Henri Alexandre Eric
26/02 REVIT Louane
05/03 LEPREVOST Théa, Alexiane
08/03 GIBOUT Léo
18/03 GONIN Cassie
23/03 PARMENTIER Timothée, Joan, Mohamed, Antonio
02/04 VERNER BAPTISTA Sarah
17/04 REVIT Lucie
23/04 DAMOUR DEMOUY Marie
24/04 CASSANO Chiara, Dina
06/05 OVAERE ROCHETTE Maxence, Bruno, Michel
09/05 PARADIS Manon
13/05 GUINET-GRILLET Gabryel, Emilien, Cédric, Rémy, Marc-André
17/05 LATIL Gween, Grégory, Gabriel
18/05 CURT Rose
29/05 KARACSONYI Klara
04/06 SCHEID Juliette, Gaëlle
11/06 CHAVASSE-FRETTE Lilian, Charly, Lucien
24/06 LIMAYEM Lilya
04/07 TEMEL Mira, Meryem
11/07 COPPÉRÉ Aurane, Marie
13/07 ROCHE Maël, François, Michel
15/07 CURIEN Sasha
17/07 VEYRET Jordan, Marc
20/07 SOURBÈS Marie-Lou, Gisèle, Micheline
29/07 ROUSSEY Roméo, Jean, David
03/08 PERISSE Ethan, Jordan
07/08 EL GHARBI Adam
10/08 CHAREF Leanzo
20/08 DEBOVE Daryl
25/08 PESENTI VIARD Tyler, René
26/08 ALVES DIAS Ruben
04/09 JACQUIER Tessya
11/09 VIGNI Lénaïs, Naélie
23/09 BOUCHON Elyas
01/10 VINTERSTEIN Oksana, Laura, Odile
05/10 DECKERT Jordan
10/10 BOUCHER Simëo, Donatien, Kévin
22/10 GUERS Éléana
04/11 MARTINEZ Timéa
06/11 DUPAYRAT Josh, Gidéon, Daniel
25/11 RUOL Lucas, Bernard, Roger
01/12 DIAS LOUREIRO Enzo
09/12 BEZAIOU Asma
10/12 TARIOL Lény

Veyrins-Thuellin

19/01 ROUX Eva, Patricia
31/01 PEYZIEUX Grégoire
05/02 DELCROIX Clément
29/02 FAUX Valentine, Charlotte, Eléonore
23/03 KAISER Miliana
03/04 APELOIG Naé, Kléa, Maélisse
18/04 YORUR Emil, Emir
13/06 MICOUD Paul, Pierre, Mickaël
19/06 CHARVERON Aubin, Joseph, Michel
06/07 LOPEZ Léna, Monique, Marguerite
19/07 PERRACHON Samuel, Alexis
10/08 IDOUBRAHIM Zyad
14/09 VOLPI Enora, Cassandra
03/10 VALLET Klélia, Andrée

> Mariages

Les Avenières

23/01 CIMETIERE Vilma & PERRIER Elodie, Christiane
12/03 CHAMBE David & MOUSSET Anne, Laurence
30/04 HÉBERT Daniel, Michel, Jacques & JAMBET Maimiti Hélène Marguerite
07/05 DA COSTA Raphaël & ALVES Lydie
28/05 CHARREAU Christophe & GILLOT Muriel, Annick, Isabelle
18/06 VERAN Sébastien & DUDOUIT Vanessa, Magali
18/06 LEMARCHAND Claude, Francis, Bernard & BOUTIGNY Gwenaëlle, Evelyne, Claudette
02/07 ROGER Didier, Joël, Roland & LEROY Cendrine, Wilhelmine, Andréa
16/07 SOTTON Jean-Christophe, Eugène, Raymond & PALLATIER Samantha, Irène, Noëlle
20/08 HERAUD Kévin & HANICOTTE Fleur, Claire, Janine
20/08 DUFOUR Joël, Emmanuel, Yannick, François & RUSSO Yolande
27/08 GHISELLI Alexandre & DAGOUR Nadège
03/09 PEREIRA GOMES Antonio, José & CARTIAUX Carole, Monique, Raymonde
29/09 CASTRO Roland, Augustin & GUIRAUD Jeanne, Bernadette, Françoise, Marie
08/10 DELAHAYE Maxime, Philippe & SOUILLOT Emilie, Marie-Laure
08/10 CHUON Phay & CHIFFLET Virginie, Corinne, Georgette

Veyrins-Thuellin

26/03 SOUDAN Olivier, Albert, Gabriel & KHELIFA Naïma
30/04 GRECO Thomas, Francis, Louis & MARTINEAU Candice, Julie, Marie
18/06 GAILLARD Alexis Jean-Claude & CHARAT Audrey Michelle
18/06 CURTIL Thomas, Joseph & GIRARD Géraldine Patricia
09/07 BOULARD Vincent, Clément & BODECHER Marine
16/07 FOUCHEREAU Yann Marcel Gaëtan & MENUEL Jennifer
06/08 REA Fabrice Williams & RICHER Isabelle Barbara
13/08 GREGOIRE Florian & WALLEMACQ Marie Ange
27/08 ROUSSET Guillaume Jean-Paul & TRILLAT Myriam, Irène
03/09 ATTAVAY Ludovic & CHAPUIS Morgane Joséphine Juliette
17/09 MICOUD Clément & PEREIRA Rachel

> Décès

LES AVENIÈRES

01/01 BIEUVELET Daniel
12/01 MORISSE Jacques, André, Louis
17/01 BASILLE Gilberte, Louise
23/01 SAVELLI Huguette, Charlotte, Georgette
28/01 PLANET Juliette Félicie
03/02 ALAN Samiyel
03/02 BORDEL Pierrette, Andrée
03/02 BUI-HUU Michel-Dat
05/02 TEISSIER Lucien, Eugène
09/02 ASSEZ Claude, Marie-Jeanne
15/02 BARBOT Paul, Jean Yves
07/03 CLOVIS Marie Françoise
14/03 POULET Armande, Antonia, Ernestine
24/04 SCRIBANTE Yvette, Adèle, Marie
14/05 GUIGUET Jean, Philippe
15/05 DURAND-PAIRE Gilbert, Joseph
23/05 WATTRELOS Didier, René, Georges, Albert
12/06 GUILLAUD Michelle, Marie
16/06 FAURY René, Henri, Louis
21/06 ROSTAING Suzanne, Marthe, Augustine
28/06 MOREL Gilbert, André
09/07 SEIGNER Joseph, Marcel
01/08 BAYET Marie, Louise
02/08 BRÉCHET Marc, Justin
04/08 MALLET Jean, Michel, François
11/08 CHAVASSE-FRETAZ Louis
11/08 THEVENON Bernard, Louis, Frank
29/08 ATHLAN Bernard, Jacky
30/08 FRAYSSE Berthe, Marie, Louise
30/08 GALLAND Jean, Yvon
07/09 PERROTON Serge, René
10/09 BENEDETTI Annie, Aimée
10/09 TESTON Joseph Fernand
12/09 GOMET Eugénie, Louise
04/10 BORNAREL Franck, Joseph
14/10 BIGALLET Germaine, Gabrielle
17/10 KRIEG Laurent, Bernard
18/10 NEGRO Rino
19/10 MESNET DE LA COUR Elise, Marie, Paulette
23/10 GICLAT Josette, Marcelle
23/10 VAROUD Aimée, Jeanne, Joséphine
24/10 PERRIN Nicole, Renée, Marie
27/10 CHARLES Odette, Hélène, Marcelle
30/10 MATTANT Raymond, André
31/10 GAUDIN Christine, Marie, Pascale
07/11 MONNET Joseph
12/11 VAUDRAY André
16/11 MIEGE Suzanne, Andrée
29/11 ALVES FERREIRA Lino, Augusto
02/12 GERBELOT-BARILLON Odette, Charlotte, Louise
08/12 GAUDEMER André, Edouard

VEYRINS-THUELLIN

09/01 BIARD Mathilde, Antoinette, Anne, Marie
08/02 MOTOS Miguel
19/03 PICHON-BOMBENOIT Yvonne, Marie, Adrienne
29/03 ARGOUD Josette, Marguerite
07/04 VITTOZ Jeanne Albertine
28/04 TORASSO Paul
29/04 DIDELOT Gérard William
12/06 COTTAZ Odette Marie
21/08 VERCOUSTRE Etienne-Bernard
29/08 CARDIERGUES Marinette
26/09 DIDIER Bertrand Jean
06/10 MAGAUD Lucien Joseph
23/10 REVOL Germaine

> CÉRÉMONIE DU 11 NOVEMBRE • LES AVENIÈRES

> CÉRÉMONIE DU 11 NOVEMBRE • VEYRINS-THUELLIN

Je coche les films à revoir !

A la date du 2 novembre, on compte **1630 entrées** et 372 dans le cadre des activités scolaires.

Nous repartons confiants pour une nouvelle année de projection.
Nous remercions les fidèles spectateurs, dont certaines résidentes du foyer-logement qui ne manquent pratiquement aucun film. Nous adressons également un immense merci aux bénévoles qui ne ménagent ni leur temps ni leurs efforts pour que tout soit installé.
La diffusion de films dans notre commune reste un élément moteur du maintien du lien social. Elle permet également aux habitants peu mobiles d'avoir accès à une activité culturelle régulière.
Notre ambition cette année est d'attirer les adolescents. Nous y travaillons !

>Cinéma

Le bilan de la deuxième année est très encourageant. En effet, la fréquentation est en constante augmentation. La moyenne en 2016 est de 67 spectateurs par projection.

>Médiathèque

>De la lecture noire à la médiathèque :

Samedi 26 novembre 2016 a eu lieu la remise du **prix Sang Pour Sang Polar** à l'auteur Sophie Hénaff pour son 1er roman *Poulets Grillés.*

Son livre, plébiscité par les lecteurs de la bibliothèque, raconte l'histoire d'une brigade d'un nouveau genre, constituée de policiers mis au placard et qui se voient confier une série d'affaires non élucidées. A leur tête, Anne Capestan, une flic déchue de la Judiciaire parce qu'elle déteste obéir, et qui, maintenant entourée de sa fine équipe n'a pas d'autre choix que de se taire. Voilà, le ton est donné, avec ce roman au rythme haletant on rit beaucoup, avec des dialogues comme tirés d'un film d'Audiard. On se surprend à quitter avec regrets cette bande de flics hors normes. Que les fans se rassurent (et ils sont nombreux aux Avenières Veyrins-Thuellin), l'auteur a récidivé avec une suite, *Rester groupé.*

Vous pouvez retrouver ces deux romans sur le catalogue en ligne de la médiathèque à l'adresse :

http://bibacv.opac3d.fr

> De la lecture citoyenne :

Les jeunes lecteurs ont eux aussi le droit de voter pour leur livre préféré. Grâce au prix Nord Isère (qui fête cette année ses 10 ans) **les enfants de 3 à 15 ans peuvent voter pour leur livre préféré** dans une sélection établie par avance. Il suffit pour cela que leur classe s'associe à une bibliothèque du Nord Isère. La bibliothécaire leur présente alors les 5 livres en compétition (selon leur niveau) et le vote se déroule fin mai dans les conditions réelles de vote (bulletins de vote, isoloirs, signature, urne …).

Une action citoyenne qui trouve un écho particulier en cette année d'élection présidentielle.

Rappel des horaires	Rappel des tarifs :
Mercredi : 9h30-12h30 15h-18h30 Vendredi : 9h30-12h 16h30-18h Samedi : 9h30-12h	**Gratuit** jusqu'à 16 ans **8€** pour un adulte **12€** pour l'ensemble de la famille

Le repas des aines

Le repas des aînés des Avenières offert par le Centre Communal d'Action Sociale des Avenières Veyrins-Thuellin s'est déroulé **Dimanche 16 octobre 2016 dans la salle des fêtes de Ciers.** Ont été invitées les personnes se situant dans les tranches d'âge suivantes (et inscrites sur la liste électorale) :

- **les personnes nées entre 1942 et 1946,**
- **les personnes nées avant 1942**, qui ont le choix entre participer au repas ou recevoir un colis de Noël.

Pour l'édition 2016, 761 invitations ont été envoyées, 212 personnes ont participé au repas. **240 repas** ont été servis (invités+bénévoles compris) par rapport à 202 en 2015.

Le thème retenu cette année était « La vie en rose », chanson célèbre d'Edith PIAF qui fut notamment reprise au cours du repas par le groupe de musiciens, PASSION ACCORDEON. Ce groupe chargé de l'animation musicale a été une nouvelle fois plébiscité par l'ensemble des convives.

Le prochain repas des aînés des Avenières se tiendra Dimanche 15 octobre 2017.

Le menu composé par l'Auberge des Avenières comprenait :

Tranche de foie gras de canard,
confiture d'oignons, toast de pain de campagne,

✳

Suprême de poulet français Label Rouge
à l'ail et au romarin, gratin dauphinois
et tomate provençale

✳

Faisselle de fromage blanc à la crème
ou assiette de fromages secs

✳

Assiette gourmande de 3 desserts
(brownie au chocolat et noix de Pécan, mini-baba
au rhum, crumble tiède aux pommes et coulis de
framboise)

✳

Pain bûcheron

✳

café

Les vins « cuvée Orélie » et le Cerdon ont accompagné ce repas.

zoom sur...

> DISTRIBUTION DES COLIS DES AÎNÉS
• LES AVENIÈRES

> 102 ANS DE MME VIVIER

> DISTRIBUTION DES COLIS DES AÎNÉS
• VEYRINS THUELLIN

> CONCOURS DE BOULES DE THUELLIN

les 16 et 17 Octobre

Vie pratique horaires

> TRESORERIE DE MORESTEL

67, place des Quatre-Vies
38510 Morestel
Tel : 04 74 80 08 68
Email : t038120@dgfip.finances.gouv.fr

Horaire d'ouverture **- accueil physique**

Lundi	8h30 à 12h00	13h00 à 16h30
Mardi	8h30 à12h00	13h00 à 16h30
Merc.	8h30 à 12h00	13h00 à 16h30
Jeudi	8h30 à 12h00	13h00 à 16h30
Vend.	08h00 à 12h00	-

Horaire d'ouverture **- accueil téléphonique**

Lundi	8h30 à 12h00	13h00 à 16h30
Mardi	8h30 à 12h00	13h00 à 16h30
Merc.	8h30 à 12h00	13h00 à 16h30
Jeudi	8h30 à 12h00	13h00 à 16h30
Vend.	8h00 à 12h00	-

> PERMANENCES CARSAT

Suite à un arrêt de travail ou invalidité

Carsat Retraite & Santé au travail

Mairie - *salle des mariages :*

1er, 2e et 3e mardi de chaque mois

de 9h - 12h.

Prendre rendez-vous au 04 74 93 34 44

>HORAIRES DECHETERIE DES AVENIERES

Ouverture du 1er novembre au 28 février :

Lundi	9h00/12h00	14h00/17h00
Mardi	9h00/12h00	Fermée après midi
Mercredi	9h00/12h00	14h00/17h00
Jeudi	9h00/12h00	Fermée après midi
Vendredi	9h00/12h00	14h00/17h00
Samedi	9h00/12h00	14h00/17h00

Ouverture du 1er mars au 31 octobre :

Lundi	9h00/12h00	14h00/18h00
Mardi	9h00/12h00	Fermée après midi
Mercredi	9h00/12h00	14h00/18h00
Jeudi	9h00/12h00	Fermée après midi
Vendredi	9h00/12h00	14h00/18h00
Samedi	9h00 /	18h00 (non stop)

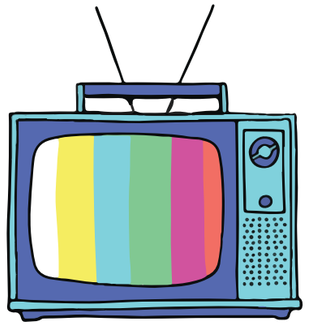

>Télévision Numérique Terrestre et 4G

Ce qu'il faut savoir

La 4G peut perturber ponctuellement la réception de la TNT

↗ POURQUOI LA 4G PEUT-ELLE PERTURBER LA TNT ?

La 4G utilise plusieurs bandes de fréquences, dont certaines sont très proches de celle de la TNT. Cela peut provoquer des perturbations dans la réception des chaînes de télévision. Vous n'êtes potentiellement concernés que si vous recevez la télévision par une antenne râteau. La 4G n'a pas de conséquence sur la réception par ADSL, satellite, câble ou fibre optique*.

↗ QUE FAIRE EN CAS DE PERTURBATIONS ?

Un dispositif d'assistance et d'intervention a été mis en place par l'ANFR et les opérateurs mobiles vers les téléspectateurs qui reçoivent la télévision par une antenne râteau :

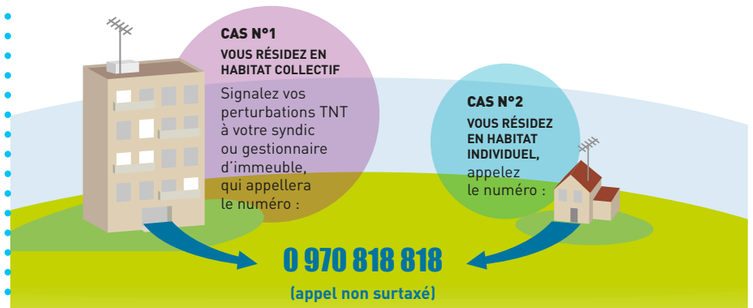

Un diagnostic réalisé par des téléopérateurs permet de confirmer ou non que les mises en service 4G sont à l'origine du brouillage.

En cas de **brouillage avéré par la mise en service d'un site 4G,** vous (ou votre syndic en habitat collectif) êtes rappelé **dans les jours** qui suivent votre appel pour programmer l'intervention d'un antenniste.

Des solutions simples pour remédier aux perturbations causées par la 4G ont été identifiées. Elles sont financées par les opérateurs mobiles.
Vous bénéficiez donc d'une intervention gratuite en appelant le 0 970 818 818.

**En cas de mauvaise réception par une box (ADSL ou fibre optique), le câble ou le satellite, contactez directement votre opérateur.*

>>> zoom sur...

> FÊTE du 8 décembre

AGENDA

Séances du conseil municipal :

- **2 fév.** à 20h,
- **7 mars** à 20h,
- **13 avril** à 20h,

Séances du conseil communautaire :

- **12 janv.** à 17h30, à Salagnon
- **31 janv.** à 17h30 à Crémieu

Cinéma "ALLIES "

21 janvier 20h30 à Ciers

Spectacles

RENSEIGNEMENTS ET RESERVATIONS
OFFICE DE TOURISME
04 74 33 66 22
ot@lesavenieres.fr

TARIF 5 €

La 5è édition des AVEYRINADES

(festival de spectacles vivants) a eu un beau et franc succès en 2016. Plus de 1000 spectateurs de tous âges ont assisté aux spectacles sous le chapiteau rouge malgré le froid et les intempéries !

Nous avons eu l'idée de créer « En attendant les Aveyrinades ». En effet, nous avons ressenti l'intérêt de continuer à vous proposer des spectacles amateurs de qualité tout au long des deux années qui séparent le festival.

Notre devise est "Parfois il est bon que ce ne soit pas les spectateurs qui aillent vers le théâtre mais que ce soit le théâtre qui vienne aux spectateurs."

Nous vous attendons nombreux pour partager ce plaisir.

Voici le programme...Penser à noter tout de suite sur votre bel agenda tout neuf, les dates des spectacles qui vous intéressent ! (5€ l'entrée)

11 FEVRIER 20H30 BUVIN

La Vie en Relief

Erreur n°1 : se rendre aux obsèques de sa grand-mère. Erreur n°2 : remettre à cette occasion les pieds chez sa mère. Erreur n°3 : parler à un vieux béguin datant du lycée. Pas de panique, Simon a de la ressource, il va s'en tirer... Poker menteur où chaque mot a été trempé dans la nitroglycérine. Attention à ce qu'il va dire ! La moindre erreur et... boum ! Que c'est compliqué l'amour !

Comédie burlesque et sentimentale tout public

SAMEDI 11 MARS 20H30 BUVIN

L'ENFER PARMENTIER

de G. Perec
Cie Coup de Théâtre

Six femmes e retrouvent dans un espace clos, mais inlassablement elles épluchent des pommes de terre. A tour de rôle elles prennent la parole, et se laissent embarquer dans leurs rêves, leurs souvenirs, leurs peurs et leurs espoirs. Un fantastique carrousel de la vie....

SAMEDI 13 MAI 20H30 CIERS

TRAVAIL VOUS AVEZ DIT TRAVAIL

(Création)
Cie Les Rataffias

Une trentaine de personnages tour à tour grotesques, féroces. Un tourbillon de scènes sensibles, drôles et tellement vraies. L'opacité du recrutement, le coaching, 2 techniciens de surface dans les sanitaires de l'entreprise, contrôle du temps de travail par un chefaillon...Tout est traité avec parfois cruauté, souvent avec tendresse et humour

Commune Les Avenières Veyrins-Thuellin

Contact MAIRIES

Mairie Les Avenières Veyrins-Thuellin

1, Square Emile Richerd
BP 30028
38630 Les Avenières Veyrins-Thuellin

Tél : 04 74 33 61 87
Fax : 04 74 33 79 41

mairie@lesavenieres.fr
→ **www.lesavenieres.fr**

Accueil ouvert :

Du lundi au jeudi :
9h - 12h et 13h30 - 17h30

Vendredi et Samedi : **9h - 12h**

Pendant les Vacances scolaires :
Du mardi au jeudi :
9h - 12h et 14h - 17h30

Vendredi et samedi : **9h - 12h**

Permanences affaires sociales :

Mardi et jeudi : **13h30 à 15h30**
Mercredi : **9h - 11h**
En dehors de ces horaires,
sur rendez- vous au 04 74 33 87 06

Permanences urbanisme :

Lundi, mardi et jeudi : **9h - 12h et 14h -17h30**

Mairie Annexe Veyrins-Thuellin

Mairie Veyrins-Thuellin
2, place François Cointeraux
38630 Les Avenières Veyrins-Thuellin
Tél. 04 74 33 61 27
mairie@veyrins-thuellin.fr
→ **www.veyrins-thuellin.fr**

Accueil ouvert :
Mardi :
8h30 - 12h et 14h - 17h45
Mercredi, jeudi, vendredi, samedi :
8h30 - 12h

Communication municipale Janvier 2017
Mairie Les Avenières Veyrins-Thuellin
Directeur de publication et Rédaction : M. le Maire, D.Michoud.
Crédits photos : Mairie, OT Les Avenières, et les associations.
Création, maquette : ••• www.tria-design.fr
Impression : Imprimerie MAX PERRIN, Les Avenières Veyrins-Thuellin .

Imprimé sur papier 100% recyclé, avec encres végétales - Ne pas jeter sur la voie publique , SVP.